

DETALHES DE FUNDAÇÃO PLANTA

CORTE



32 114 32
2 N6 ø5.0 c/6 C=137

115 30
4 N8 ø5.0 c/6 C=310

6 114 6
4 N7 ø5.0 c/9 C=121

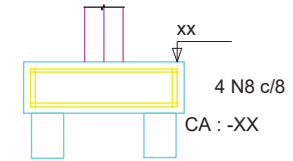

32 32
5 N16 ø10.0 c/6 C=110

36 32
5 N9 ø5.0 c/30 C=148

EXTENSÃO DO TELHADO
COM TELHA CALHETÃO
90cm, VIGA METÁLICA
TRELIÇADA, CANTONEIRA
DUPLA, PILAR DE 12x12cm
E SAPATA DE CONCRETO
COM 40x40cm

REFORÇO ESTRUTURAL
NO TELHADO

TERÇAS METÁLICAS
100x50mm
VIGA METÁLICA TRELIÇADA

PLANTA DE COLOCAÇÃO TELHADO SEM ESCALA

FIXAÇÃO DE
CERCA ELÉTRICA
NA PAREDE E NÃO
NO CHAPIM

CONDULETE COM
2 TOMADAS DUPLAS
CADA

DET. SALA DE AUDIÊNCIA

ESCALA 1:100

DETALHE DE BROCA ESCAVADA

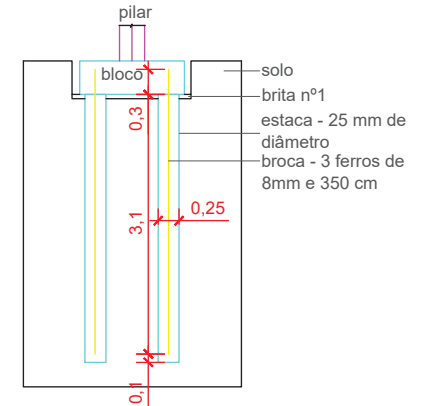

PODER JUDICIÁRIO FEDERAL
JUSTIÇA DO TRABALHO
TRIBUNAL REGIONAL DO TRABALHO
DA 24ª REGIÃO

TÍTULO: REFORMA

ATIV./USO: VARA DO TRABALHO DE AQUIDAUANA

LOCAL: AQUIDAUANA

ESCALA: INDICADA

DATA: 18/08/2021

Autor DO PROJETO: Anita De Matos SUPERVISOR: Marcelo Nakao

CONTEUDO: Detalhes Gerais

PRANCHA

10/10

END: Rua Luiz Costa Gomes - s/n



- MAIOR E MENOR DISTANCIA DA FIAÇÃO ELÉTRICA EXISTENTE
- DISTANCIA DOS CABOS DOS NOVOS ELÉTRICA
- DISTANCIA DO MAIOR RASGO NA PAREDE PARA ELETRODUTO

- TOMADA BAIXA
- TOMADA DE LÓGICA
- TOMADA DE TETO
- TOMADA BAIXA NOVA
- TOMADA DE LÓGICA NOVA



PODER JUDICIÁRIO FEDERAL
JUSTIÇA DO TRABALHO
TRIBUNAL REGIONAL DO TRABALHO
DA 24ª REGIÃO

TITULO: REFORMA

ATIV./USO: VARA DO TRABALHO DE AQUIDAUANA

LOCAL: AQUIDAUANA

ESCALA: INDICADA

DATA: 18/08/2021

AUTOR DO PROJETO: Anita De Matos SUPERVISOR: Marcelo Nakao

CONTEUDO: **Planta Baixa - ELÉTRICA**

PRANCHA

04/10

END: Rua Luiz Costa Gomes - s/n

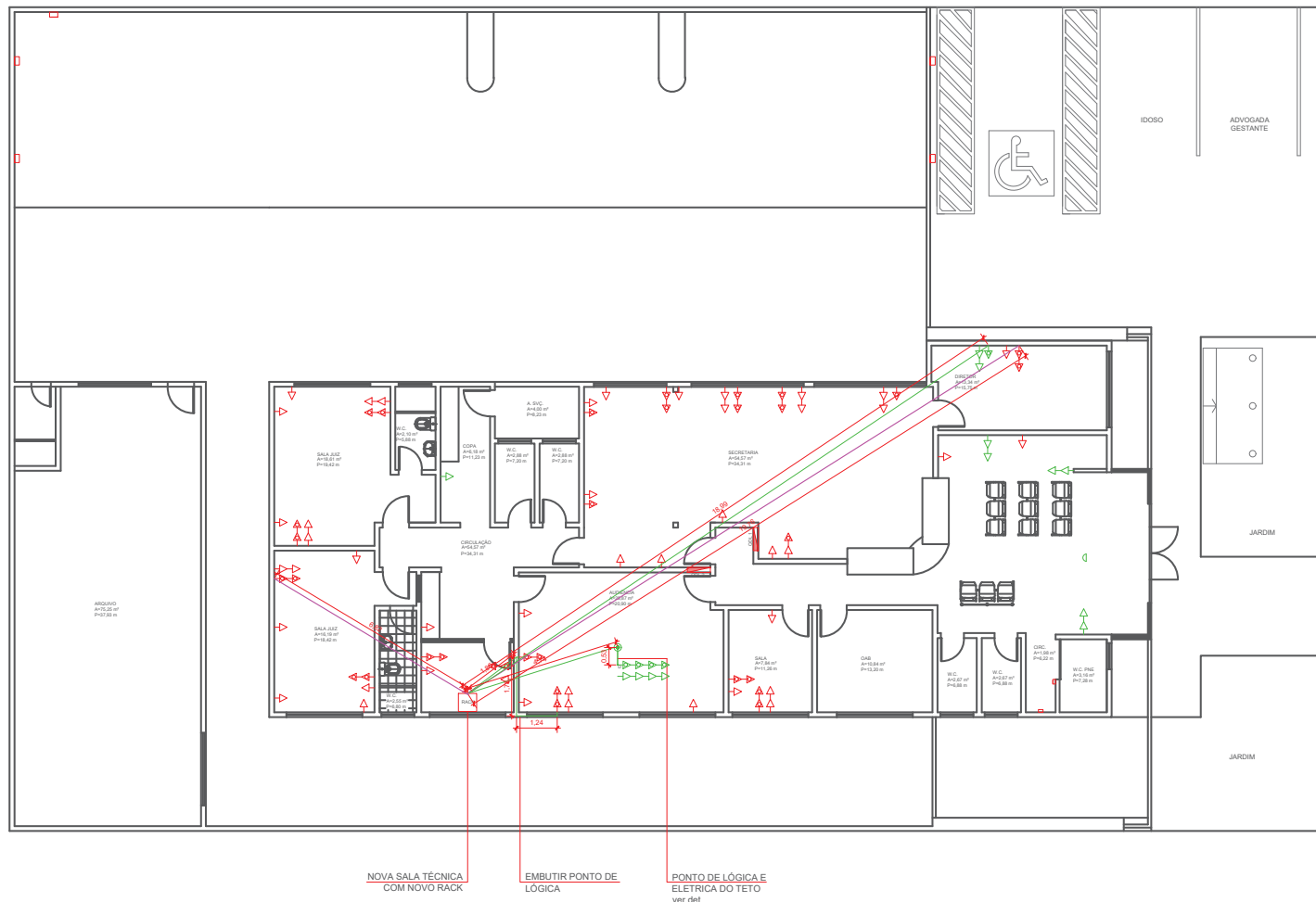

PLANTA DE LÓGICA

SEM ESCALA

LEGENDA

- MAIOR E MENOR DISTANCIA DOS CABOS DOS PONTOS DE LÓGICA EXISTENTES
- DISTANCIA DOS CABOS DOS NOVOS PONTOS DE LÓGICA PARA A SALA TÉCNICA
- TOMADA BAIXA
- TOMADA DE LÓGICA
- TOMADA DE TETO
- TOMADA BAIXA NOVA
- TOMADA DE LÓGICA NOVA



PODER JUDICIÁRIO FEDERAL
JUSTIÇA DO TRABALHO
TRIBUNAL REGIONAL DO TRABALHO
DA 24ª REGIÃO

TÍTULO:	REFORMA		
ATIV./USO:	VARA DO TRABALHO DE AQUIDAUANA		
LOCAL:	AQUIDAUANA		
ESCALA:	INDICADA	DATA:	18/08/2021
AUTOR DO PROJETO:	Ariza Lopes	SUPERVISOR:	Marcelo Nakao
CONTEUDO:	Planta Baixa - LÓGICA	PRANCHA	08/10
END: Rua Luiz Costa Gomes - s/n			

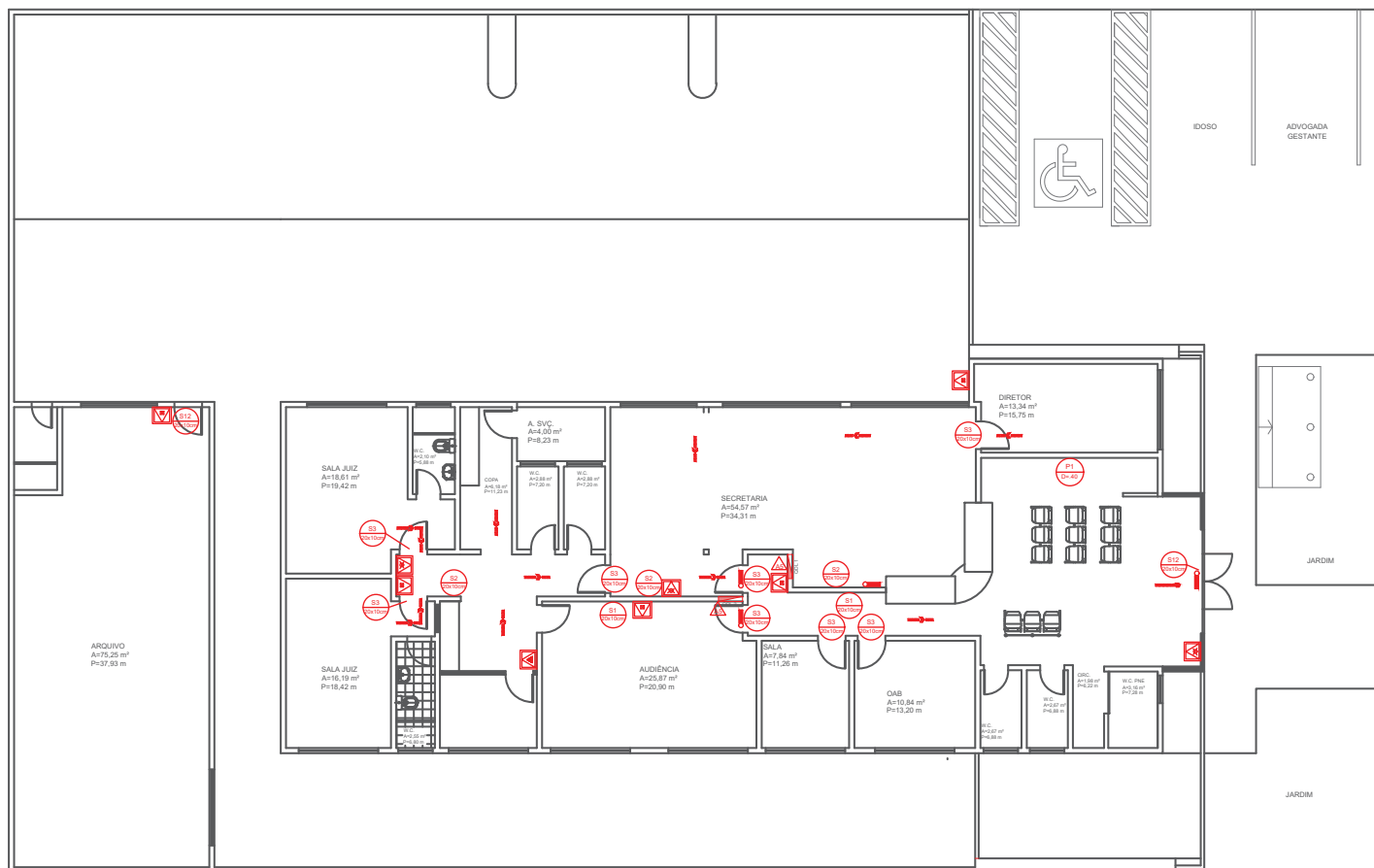

PLANTA PSCIP
SEM ESCALA

 <div>PODER JUDICIÁRIO FEDERAL JUSTIÇA DO TRABALHO TRIBUNAL REGIONAL DO TRABALHO DA 24ª REGIÃO</div>	
TÍTULO:	REFORMA
ATIV./USO:	VARA DO TRABALHO DE AQUIDAUANA
LOCAL:	AQUIDAUANA
ESCALA:	INDICADA
DATA:	18/08/2021
AUTOR DO PROJETO:	Ariza Lopes
PROJETO:	Anita De Matos
SUPERVISOR:	Marcelo Nakao
CONTEUDO:	Planta Baixa - PSCIP
PRANCHA	09/10
END: Rua Luiz Costa Gomes - s/n	

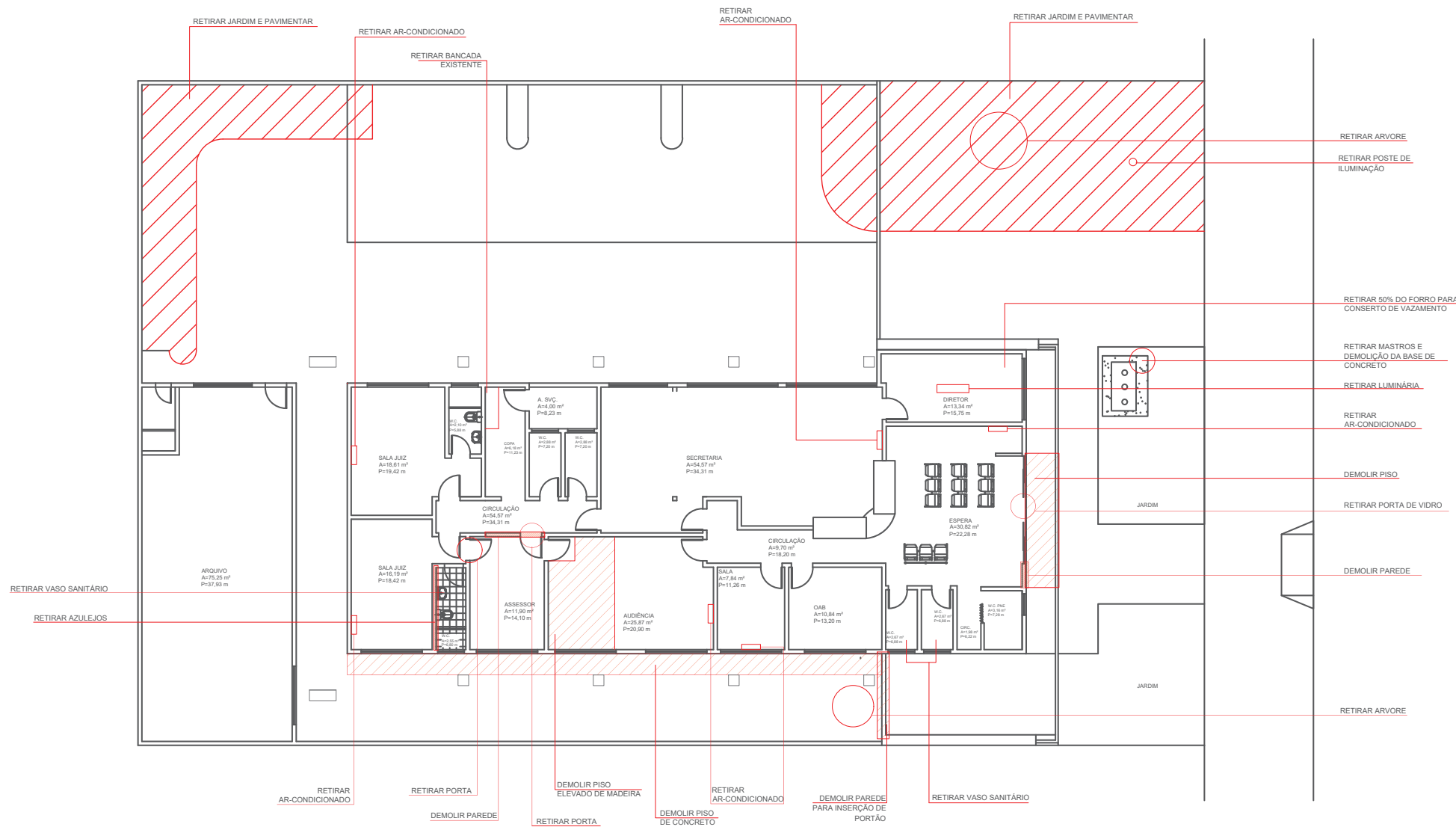

PLANTA DE RETIRADA

SEM ESCALA



PODER JUDICIÁRIO FEDERAL
JUSTIÇA DO TRABALHO
TRIBUNAL REGIONAL DO TRABALHO
DA 24ª REGIÃO

TÍTULO: REFORMA

ATIV./USO: VARA DO TRABALHO DE AQUIDAUANA

LOCAL: AQUIDAUANA

ESCALA: INDICADA

DATA: 18/08/2021

Autor DO PROJETO: Ariza Lopes
SUPERVISOR: Marcelo Nakao

CONTEUDO: Planta Baixa - RETIRADA

PRANCHA

01/10

END: Rua Luiz Costa Gomes - s/n



PLANTA DE SITUAÇÃO - LOCAÇÃO TUBOS DRENAGEM
SEM ESCALA

 <div>PODER JUDICIÁRIO FEDERAL JUSTIÇA DO TRABALHO TRIBUNAL REGIONAL DO TRABALHO DA 24ª REGIÃO</div>	
TÍTULO:	REFORMA
ATIV./USO:	VARA DO TRABALHO DE AQUIDAUANA
LOCAL:	AQUIDAUANA
ESCALA:	INDICADA
AUTOR DO PROJETO:	Ariza Lopes
PROJETO:	Anita De Matos
SUPERVISOR:	Marcelo Nakao
CONTEUDO:	Situação
PRANCHA	

END: Rua Luiz Costa Gomes - s/n	

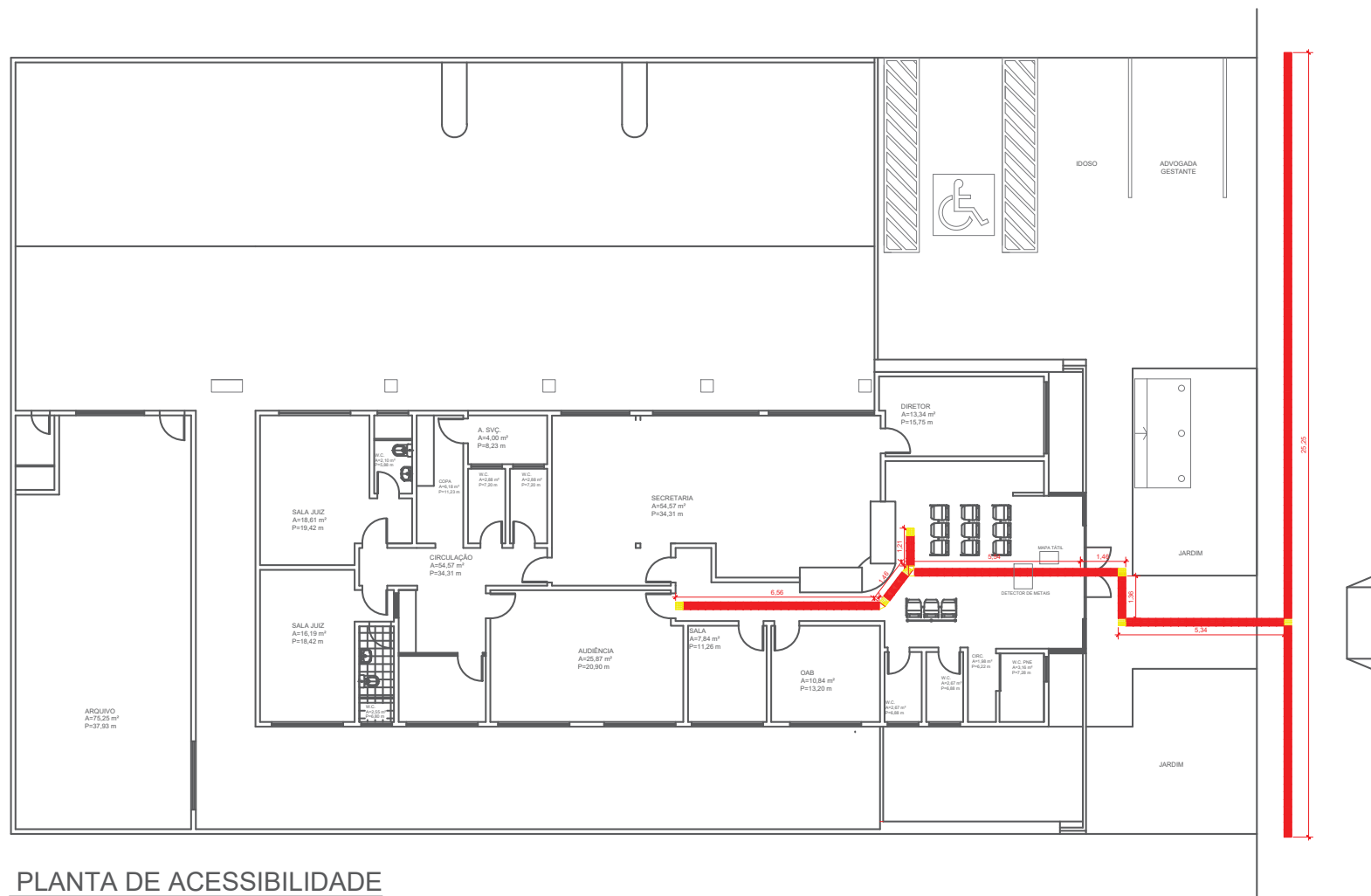

PLANTA DE ACESSIBILIDADE
SEM ESCALA



PODER JUDICIÁRIO FEDERAL
JUSTIÇA DO TRABALHO
TRIBUNAL REGIONAL DO TRABALHO
DA 24ª REGIÃO

TÍTULO:	REFORMA		
ATIV./USO:	VARA DO TRABALHO DE AQUIDAUANA		
LOCAL:	AQUIDAUANA		
ESCALA:	INDICADA	DATA:	18/08/2021
AUTOR DO PROJETO:	Ariza Lopes	SUPERVISOR:	Marcelo Nakao
CONTEUDO:	Planta Baixa - ACESSIBILIDADE	PRANCHA	03/10
END: Rua Luiz Costa Gomes - s/n			

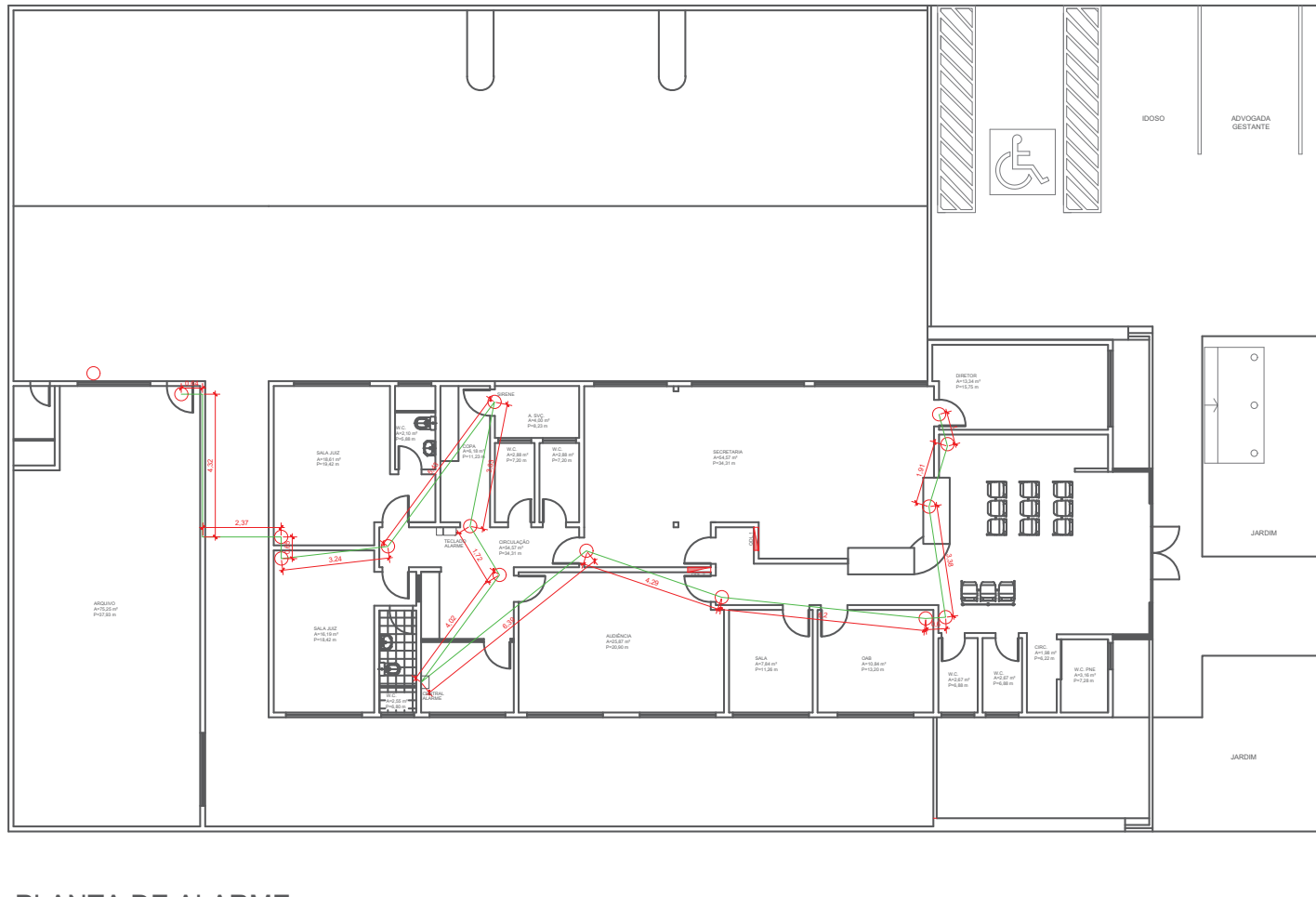

PLANTA DE ALARME
SEM ESCALA



PODER JUDICIÁRIO FEDERAL
JUSTIÇA DO TRABALHO
TRIBUNAL REGIONAL DO TRABALHO
DA 24ª REGIÃO

TÍTULO: REFORMA

ATIV./USO: VARA DO TRABALHO DE AQUIDAUANA

LOCAL: AQUIDAUANA

ESCALA: INDICADA

DATA: 18/08/2021

Autor DO PROJETO: Ariza Lopes
SUPERVISOR: Marcelo Nakao

CONTEUDO: Planta Baixa - ALARME

PRANCHA

06/10

END: Rua Luiz Costa Gomes - s/n

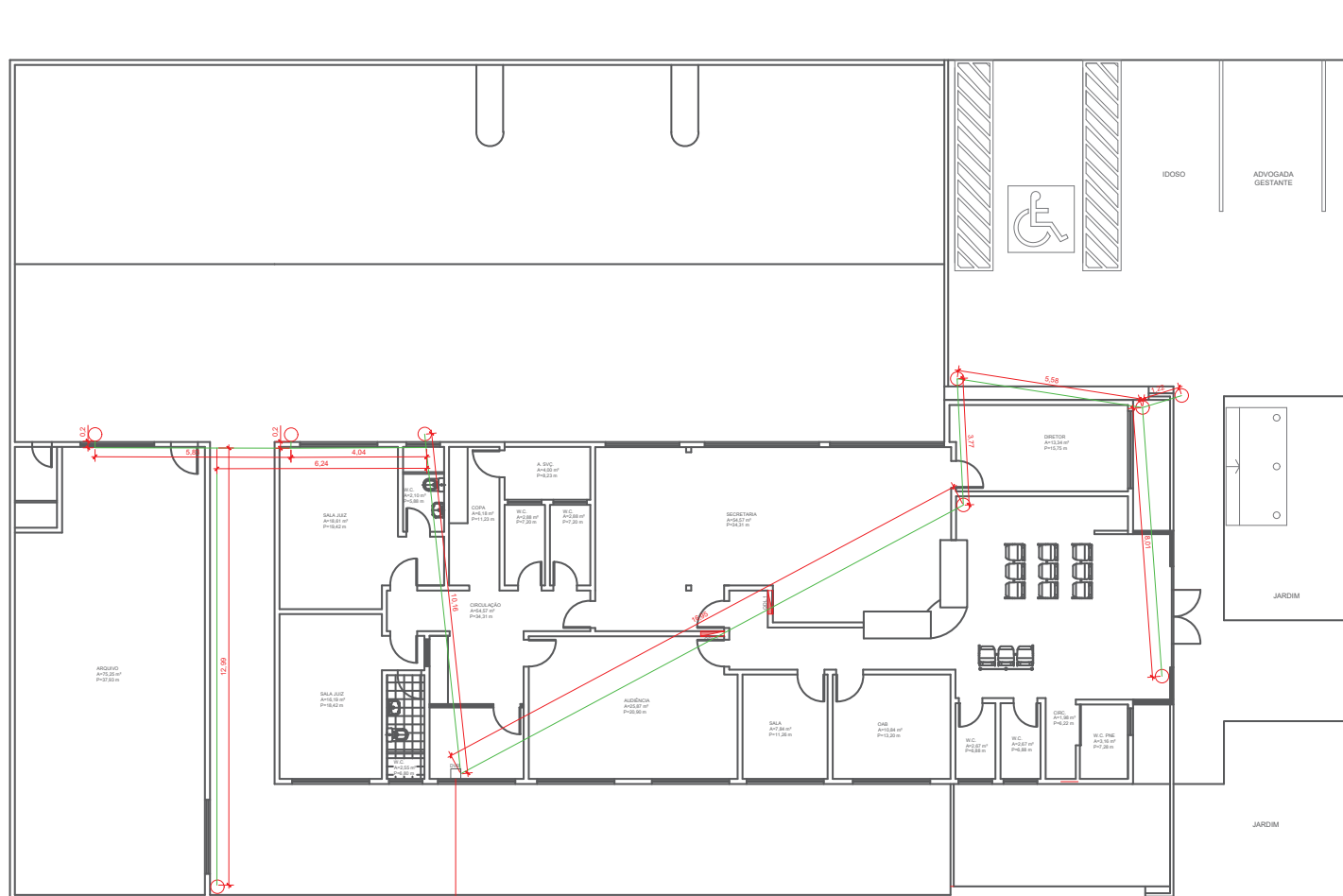

PLANTA DE CFTV
SEM ESCALA

INSTALAÇÃO DE CAIXA
DE PASSAGEM
METÁLICA 30x30cm



PODER JUDICIÁRIO FEDERAL
JUSTIÇA DO TRABALHO
TRIBUNAL REGIONAL DO TRABALHO
DA 24ª REGIÃO

TÍTULO: REFORMA

ATIV./USO: VARA DO TRABALHO DE AQUIDAUANA

LOCAL: AQUIDAUANA

ESCALA: INDICADA

DATA: 18/08/2021

Autor DO PROJETO: Ariza Lopes
SUPERVISOR: Marcelo Nakao

CONTEUDO: Planta Baixa - CFTV

PRANCHA

07/10

END: Rua Luiz Costa Gomes - s/n

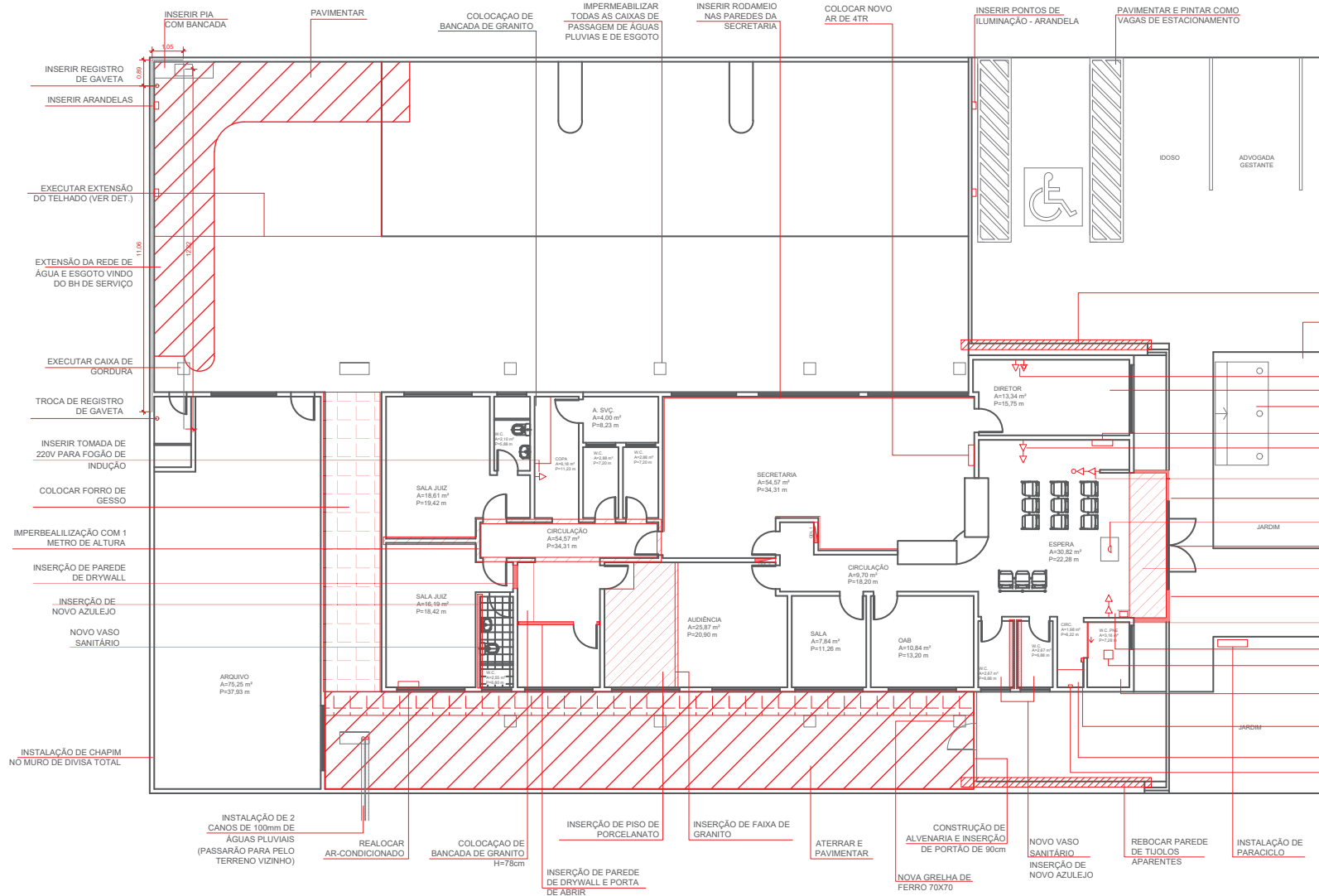

PLANTA DE COLOCAÇÃO SEM ESCALA

OBS:
SERVIÇOS QUE SÃO TOTAIS:

- PINTURA EXTERNA TOTAL
- PINTURA INTERNA (PAREDE+TETO) TOTAL
- RETIRADA E COLOCAÇÃO DE RODAPE TOTAL
- TODAS AS PORTAS E FECHADURAS SERÃO TROCADAS
- IMPERMEABILIZAÇÃO DE TODAS AS CAIXAS DE INSPEÇÃO DE ÁGUAS PLUVIAIS E DE ESGOTO
- RETIRADA TOTAL DE MANTA ASFALTICA DA CALHA
- PINTURA TOTAL DA CALHA COM TINTA ANTIOXIDANTE
- TODAS AS CAIXAS DE AR SERÃO DEMOLIDAS
- INSTALAÇÃO DE TORNEIRA DE PRESSÃO EM TODOS OS BANHEIROS
- RETIRAR E RECOLOCAR CERCA ELÉTRICA TOTAL
- INSTALAÇÃO DE CHAPIM EM TODO O MURO DE DIVISA



PODER JUDICIÁRIO FEDERAL
JUSTIÇA DO TRABALHO
TRIBUNAL REGIONAL DO TRABALHO
DA 24ª REGIÃO

TÍTULO:	REFORMA		
ATIV./USO:	VARA DO TRABALHO DE AQUIDAUANA		
LOCAL:	AQUIDAUANA		
ESCALA:	INDICADA	DATA:	18/08/2021
AUTOR DO PROJETO:	Ariza Lopes	SUPERVISOR:	Marcelo Nakao
CONTEUDO:	Planta Baixa - COLOCAÇÃO		PRANCHA 02/10
END:	Rua Luiz Costa Gomes - s/n		