

[illegible]

QUADRO REFERENCIAL DE PRANCHAS

[illegible]

SUBSTITUIÇÃO REVESTIMENTO



RUA MARECHAL CÂNDIDO MARIANO RONDON, 2411
SALA 04 - CENTRO - CAMPO GRANDE - MS
(67) 3028-4567 / (67) 8111-3699
wilson@teslenco.com.br
AUTOR DO PROJETO:

TESLENCO ARQUITETURA E CONSTRUÇÃO LTDA ME
WILSON LEVI TESLENCO
ARQUITETO CAU 17184-0
CPF: 078.971.348-90

PROPRIETÁRIO:
JUSTIÇA DO TRABALHO
TRIBUNAL REGIONAL DO TRABALHO
TRT 24ª REGIÃO

RESP.LEGAL
CPF:



PROPRIETÁRIO:
JUSTIÇA DO TRABALHO
TRIBUNAL REGIONAL DO TRABALHO
TRT 24ª REGIÃO

REPRESENTANTE LEGAL:

CPF:

EMPREENDIMENTO:

TC 14/2022 TRT/24ª REGIÃO
EDIFÍCIO SEDE DO TRT DA 24ª REGIÃO
CAMPO GRANDE - MS

| OCA | ·

RUA DEL. CARLOS ROBERTO BASTOS, Nº 208
BAIRRO VERANEIO - CAMPO GRANDE/MS

ESCALA:

Indicada

CONTEÚDO:

LISTAGEM DE PRANCHAS

DESENHISTA:

KATIA HELENA TESLENCO

ÁREAS:

PRANCHA

00/02

REVESTIMENTOS

TÍTULO: PROJ. IMPERMEABILIZAÇÃO

CONFIG. PARA PLOTAGEM:

☒ TESLENCO ARQUITETURA PADRÃO.ctb

ARQUIVO:

2022.10.06 - PROJ SUBST REVESTIMENTO R0.dwg

RRT DE PROJETO:

SI12180314|00CT001

DATA:

OUT/2022



DADOS DO LOTE / ENQUADRAMENTO DO EDIFÍCIO	
ÁREA DO TERREIRO:	11.058,81 m ²
ÁREA TOTAL COBERTA:	9.589,42 m ²
ÁREA TOTAL FUNDADA:	9.574,30 m ²
ÁREA TOTAL CONSTRUIDA:	12.480,87 m ²
ZONA:	ZONA DE USO DE SERVIÇOS (ZUS)
CATEGORIA DE USO:	U-15
ENQUADRAMENTO:	EN-15
GRUPO DE USO:	SERVIÇO PÚBLICO/GOV. JUDIC. JUDIC. JUDIC.
ÍNDICES URBANÍSTICOS	
ÍNDICES EXISTENTES	ÍNDICES PERMITIDOS
Co (COEFICIENTE DE APROPRIAMENTO)	Co (COEFICIENTE DE APROPRIAMENTO)
1,08	1,00
Te (TAXA DE COBERTURA)	Te (TAXA DE COBERTURA MÁXIMA)
0,50	0,50
H (TAXA DE IMPLANTAMENTO)	H (TAXA DE IMPLANTAMENTO)
0,18	0,18
He (TAXA DE ELEVACÃO)	He (TAXA DE ELEVACÃO)
2,08	2,00

OBSERVAÇÕES GERAIS

01- MEDIDAS EM METRO.
02- TODAS AS MEDIDAS DEVERÃO SER RIGOROSAMENTE CONFERIDAS NA OBRA.

LEGENDA

REFERÊNCIA DE NÍVEL

SUBSTITUIÇÃO REVESTIMENTO

[illegible][illegible]

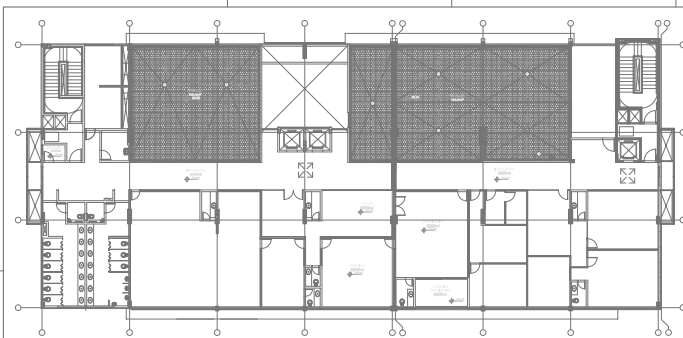

03 PLANTA BASTA - 0º PAVIMENTO
ESCALA 1:200

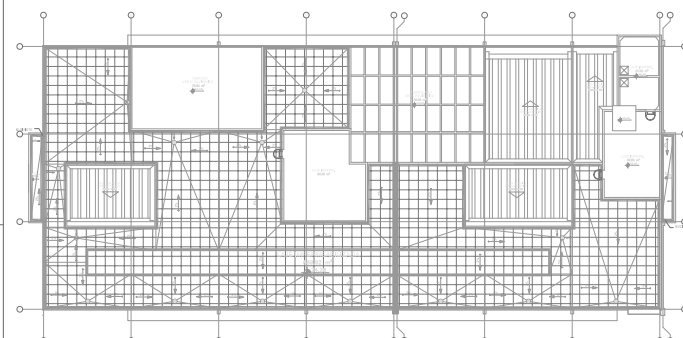

04 PLANTA DE COBERTURA
ESCALA 1:200

LEGENDA - PAVIMENTAÇÃO	
	CERÂMICA GRIFE GRIS ACETINADO TIPO A BORDA BOLD 45x45 CINZA CLARO - ELIANE
	CIMENTADO RÓSTICO 80/80
	PORCELANATO BLEND PLUS CINZA ACETINADO 80x80 - ELIANE
	PIEPLUM DE PORCELANA AZUL CAMBORÉ 5x5 - NR112 NGK

OBSERVAÇÕES GERAIS

- O PROJETO DEVERÁ SER UTILIZADO DE FORMA COMPLETA, OBRIGANDO TODAS AS DETERMINAÇÕES EFETUADAS ESTABELECIDAS NESTE TRABALHO. QUALQUER DÚVIDA ENTRAR EM CONTATO COM O PROJETISTA OU COM A FISCALIZAÇÃO.
- CONDIÇÕES ESPECÍFICAS:
 - AS CIMENTAÇÕES DE FUNDAMENTAÇÃO DEVERÃO SER PRELIMINARES COM ARGAMASSA DE CIMENTO E AREIA, TRIGO VOLUMÉTRICO 1:3, COM OU SEM ADITIVOS.
 - AS FUNDAMENTAÇÕES DEVERÃO SER TRATADAS DE FORMA COMPLETA, COM O SISTEMA DE IMPERMEABILIZAÇÃO A SER EMPREGADO, CUMPRINDO A RESOLUÇÃO DO PROJETISTA E A FISCALIZAÇÃO.
 - O SUBSTRATO A SER IMPERMEABILIZADO NÃO DEVE APRESENTAR CANTOS E ARESTAS VIVAS, OS QUAIS DEVERÃO SER ARREDONDADOS COM RAO A SER DETERMINADO PELO PROJETISTA E A FISCALIZAÇÃO. AS SUPERFÍCIES DEVERÃO ESTAR LIMPAS DE FERRUGEM, ÓLEOS, GRAFAS OU DESMOLDAENTES, DESFIATOS DE REJUNTOS DE FORMAS, PORTAS DE PORTO OU JANELAS, PARTÍCULAS DE TINTA OU DESPACHOS, ETC.
 - O CIMENTO MINIMO A SER ADOPTADO PARA O ESCAMENTO DE ÁGUA DEVERÁ SER DE 1,0% EM DIREÇÃO AOS PONTOS DE DRENAGEM.
 - A REGULARIZAÇÃO DEVERÁ SER EXECUTADA NO TRIGO VOLUMÉTRICO 1:3, EM CIMENTO E AREIA, DE GRANEL, COM TELA DE 0,4mm, SEM A ADOÇÃO DE ADITIVOS PROPRIOS DO IMPERMEABILIZANTE.
 - A CANALIZAÇÃO DE REGULARIZAÇÃO DEVERÁ ESTAR TOTALMENTE ABERTAS AO SUBSTRATO, SEM LOCOS ONDE APRESENTAR-SE SOLTA, ESTA ÁREA DEVE SER REMOVIDA E RECOMPRIETA COM ARGAMASSA DE CIMENTO NR112.
 - AS REGIÕES DE JUNTAS DE DILATAÇÃO DEVERÃO SER REGULARIZADAS CONFORME ITEM 2.3, COM ADITIVOS EPOXIQUÍMICO.
 - A REGIÃO DE JUNTAS DE DILATAÇÃO COMO PASSAGENS DE DUTOS E OUTRAS TUBULAÇÕES, DEVE SER REFORÇADA COM REJUNTO DE CIMENTO E AREIA, SEM A ADOÇÃO DE ADITIVOS PROPRIOS DO IMPERMEABILIZANTE.
 - O DEBORDADO DEVERÁ SER EXECUTADO TODOS OS DETALHES CONFORME SOLICITADO.
- A VERIFICAÇÃO DO TRABALHO DE FUNDAMENTAÇÃO, MATERIAL E EQUIPAMENTOS DEVERÁ SER NO PROCESSO DE IMPERMEABILIZAÇÃO.
- RECOMENDAMOS QUE SEJA EXECUTADA APÓS OS SERVIÇOS DE IMPERMEABILIZAÇÃO UMA PROVA DE LÁBORA SECUNDO NORMAS ABNT NBR 15550-1.

SUBSTITUIÇÃO REVESTIMENTO

	PROPRIETÁRIO: JUSTIÇA DO TRABALHO TRIBUNAL REGIONAL DO TRABALHO TRT 24ª REGIÃO
RUA MARCELO CAMARGO MARANHÃO RONDON, 2411 SALA 04 - CENTRO - CAMPO GRANDE - MS CEP: 79000-000 FONE: (67) 3311-0000 E-MAIL: teslenko@teslenko.com.br AUTOR DO PROJETO:	PROPRIETÁRIO: JUSTIÇA DO TRABALHO TRIBUNAL REGIONAL DO TRABALHO TRT 24ª REGIÃO
RESPOSTA: CPF:	RESPOSTA: CPF:

EMISSÃO	DATA	OBSERVAÇÕES	MODIFICAÇÕES	RESP.
01	07/2022	EMISSÃO INICIAL		Arq.º H.º
02				
03				
04				
05				
06				
07				
08				
09				
10				

OBSERVAÇÕES:
CONFERIR MEDIDAS NO LOCAL

FORMULANDO OBRAS:

1. ESTE PLANO REPRESENTA E OBRIGADA A AUTORIA DO PROJETO ARQUITETÔNICO (PROPRIEDADE INTELLECTUAL) A TESLENKO ARQUITETURA E CONSTRUÇÃO LTDA.

2. O CONTRATO DE UTILIZAÇÃO DE PROJETOS DO TRIBUNAL REGIONAL DO TRABALHO - 24ª REGIÃO:

3. O CONTRATO DE UTILIZAÇÃO DE PROJETOS DO TRIBUNAL REGIONAL DO TRABALHO - 24ª REGIÃO:

4. O CONTRATO DE UTILIZAÇÃO DE PROJETOS DO TRIBUNAL REGIONAL DO TRABALHO - 24ª REGIÃO:

5. O CONTRATO DE UTILIZAÇÃO DE PROJETOS DO TRIBUNAL REGIONAL DO TRABALHO - 24ª REGIÃO:

6. O CONTRATO DE UTILIZAÇÃO DE PROJETOS DO TRIBUNAL REGIONAL DO TRABALHO - 24ª REGIÃO:

7. O CONTRATO DE UTILIZAÇÃO DE PROJETOS DO TRIBUNAL REGIONAL DO TRABALHO - 24ª REGIÃO:

8. O CONTRATO DE UTILIZAÇÃO DE PROJETOS DO TRIBUNAL REGIONAL DO TRABALHO - 24ª REGIÃO:

9. O CONTRATO DE UTILIZAÇÃO DE PROJETOS DO TRIBUNAL REGIONAL DO TRABALHO - 24ª REGIÃO:

10. O CONTRATO DE UTILIZAÇÃO DE PROJETOS DO TRIBUNAL REGIONAL DO TRABALHO - 24ª REGIÃO:

D1 DGT: TRATAMENTO IMPERMEABILIZANTE
ESCALA 1:5 JUNTA DE DILATAÇÃO

D2 DCT 2 TRATAMENTO IMPERMEABILIZANTE
ESCALA 110 BALOS E DRENSOS

D3 DET 4 TRATAMIENTO IMPERMEABILIZANTE

D5 DET: THAT AMETO SUPERVISE & SAFETY
SCALA D 5 TWO EMBROIDER













DET.: TRATAMENTO SUPERFICIAL DA TINTA

D4 DET: TRATAMENTO IMPERMEABILIZANTE
ESCALA 1:5 SOLUÇÕES

03 PLANTA BAIXA ESPELHO D'ÁGUA
ESCALA 1:100

03 PLANTA BAIXA ESPELHO D'ÁGUA
ESCALA 1:100 TRATAMENTO IMPERMEABILIZANTE

LEGENDA

-  CONCRETO ARMADO
-  REGULARIZAÇÃO DE SUPERFÍCIE
-  PROTEÇÃO MECÂNICA
-  ELEMENTO DE APOIO COMPRESSIVO
(EX. GEOTÊXTIL EM CAMADAS)
-  PRIMER BASE D'ÁGUA PARA MANTA ASFÁLTICA
(REF. PRIMER AÇÚCA DENVER ou similar)
-  MANTA ASFÁLTICA ESTRUTURADA COM ARMADURA DE POLIESTER
(REF. MANTA ELÁSTICA DENVER ou similar)
-  TELA DE POLIESTER RESINADA MALHA 2X2CM
(REF. TELA DENVER ou similar)
-  CAMADA SEPARADORA FILME DE POLIETILENO
(REF. CAMADA DENVER ou similar)
-  ACABAMENTO
-  SELANTE FLEXÍVEL
-  PINO OU PARAFUSO DE FIXAÇÃO
-  CINTA METÁLICA PARA FIXAÇÃO
-  DELIMITADOR DE PROFUNDIDADE

OBSERVAÇÕES GERAIS

1. O PROJETO DEVERÁ SER UTILIZADO DE FORMA COMPLETA, OBEDECENDO TODAS AS DETERMINAÇÕES EFETUADAS ESTUDADAS NESTE TRABALHO, QUALQUER DÚVIDA ENTRAR EM CONTATO COM O PROJETISTA OU COM A FISCALIZAÇÃO.

2. CONDIÇÕES ESPECÍFICAS

[illegible][illegible]

[illegible]