

# RELATÓRIO FOTOGRÁFICO

## Construção da sede própria da Vara do Trabalho de Jardim-MS

5ª medição (6ª etapa)

13 de julho de 2018

## **DADOS DA OBRA: 5ª medição (6ª etapa)**

- CONSTRUTORA RESPONSÁVEL: TREVO ENGENHARIA
- ENGENHEIRO RESPONSÁVEL PELA OBRA: NILTON BOSSAY DA COSTA
- VALOR DO CONTRATO: R\$ 1.216.938,89
- ÁREA CONSTRUÍDA: 627,00m<sup>2</sup>
- CONTRATO Nº 07/2018
- PROCESSO ADM. 2017-5733
- PRAZO DE EXECUÇÃO: 8 MESES
- FISCAL: ENG. MARCELO NAKAO
- AUTOR DO PROJETO: ENG. MARCELO NAKAO
- VALOR DA PARCELA MEDIDA: R\$205.294,79

## ADMINISTRAÇÃO DA OBRA



Engenheiro Falcão e encarregado Nelson conferindo e redefinindo as distancias entre terças

## MUROS E DIVISÓRIAS



Fechamento do último muro de divisa no fundo do terreno.

## REVESTIMENTO DE PAREDE

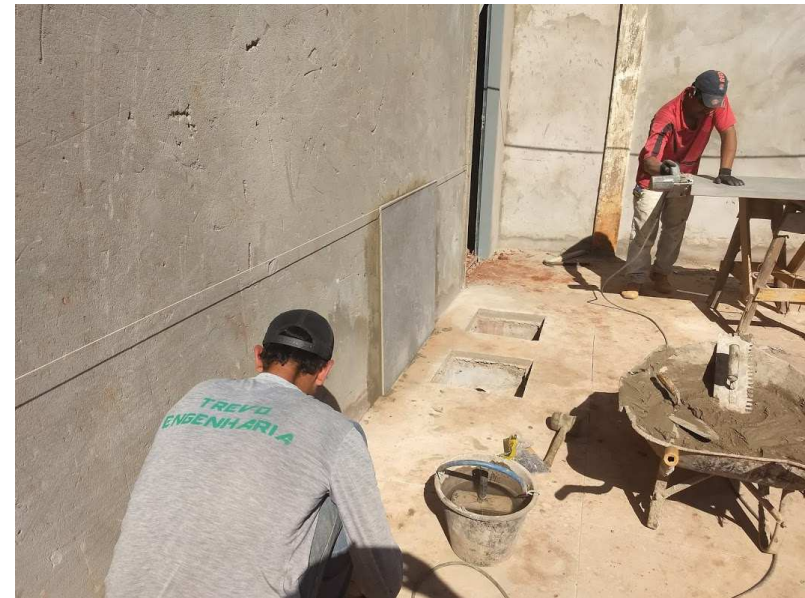

Corte e assentamento de porcelanato

## REVESTIMENTO DE PAREDE

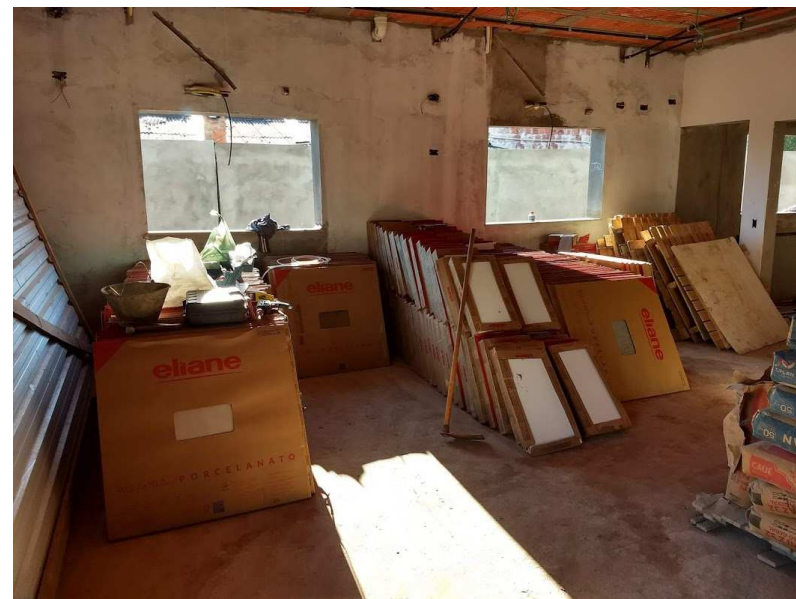

Detalhe dos pisos e revestimento de paredes depositados na obra

## COBERTURA E FECHAMENTO



Rufos e calhas instalados

## ESQUADRIAS METÁLICAS E FERRAGENS



Contramarco e esquadrias de alumínio (embaladas) já postos em obra

## INSTALAÇÃO DE ESGOTO

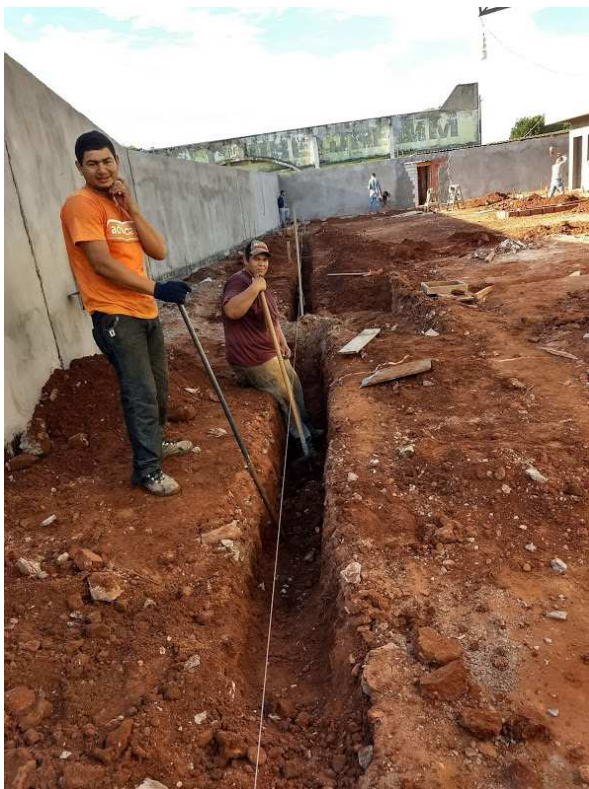

Abertura de valas e ligação de esgoto



## INSTALAÇÃO DE ÁGUAS PLUVIAS

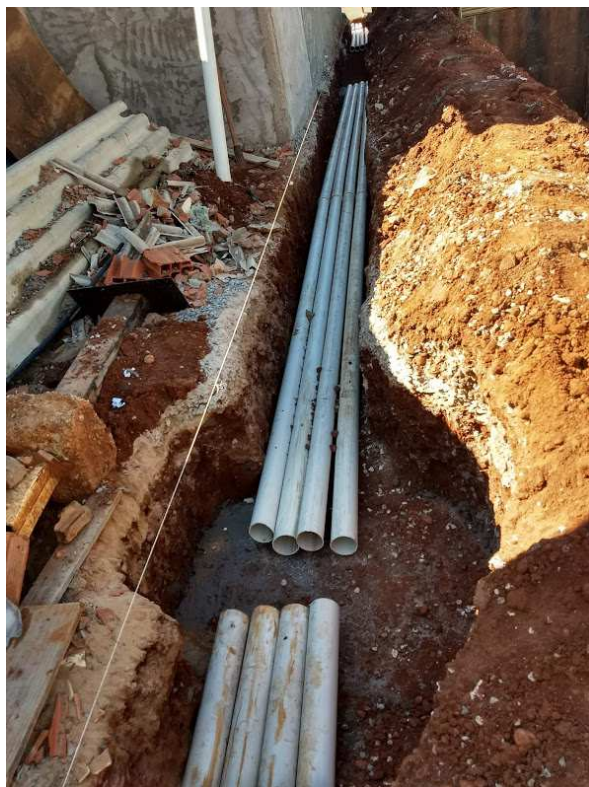

Tubulação de águas pluviais e caixas de passagem

## INSTALAÇÕES ELÉTRICAS

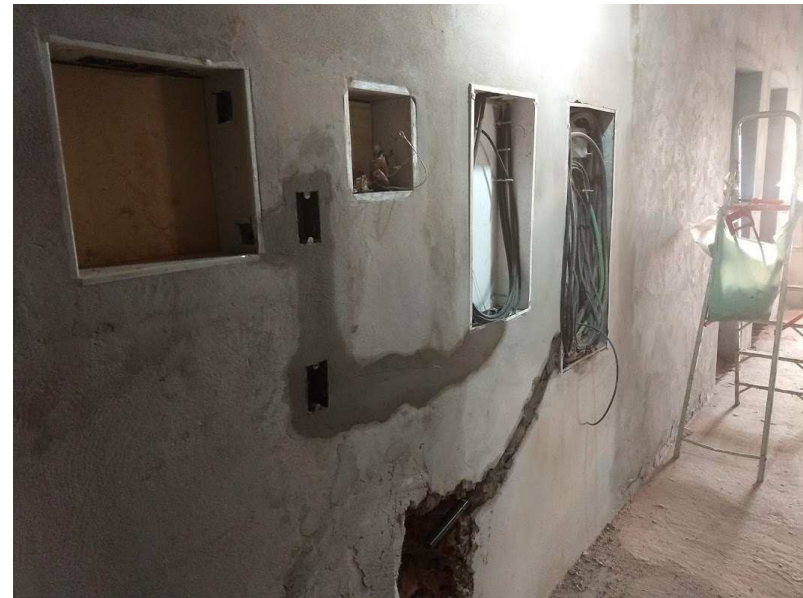

Detalhe da fiação nas eletrocalhas e dos quadros de distribuição

## INSTALAÇÕES ELÉTRICAS

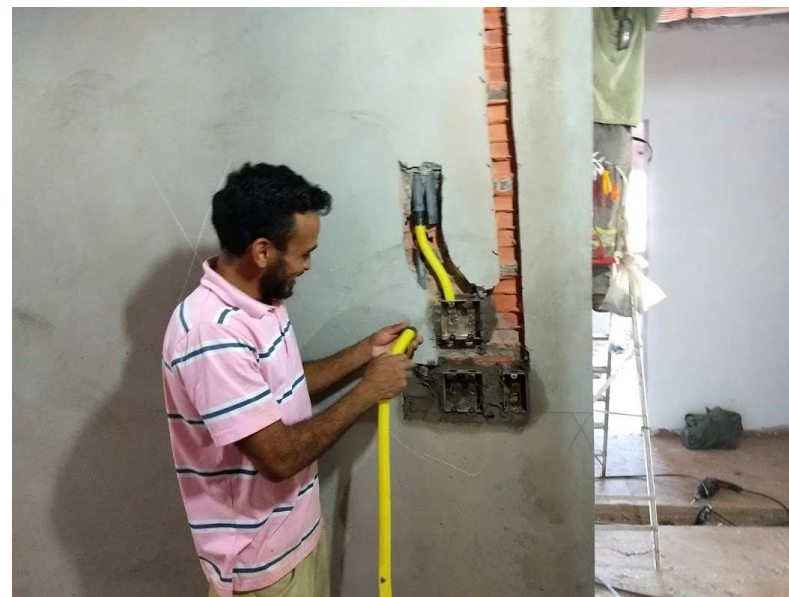
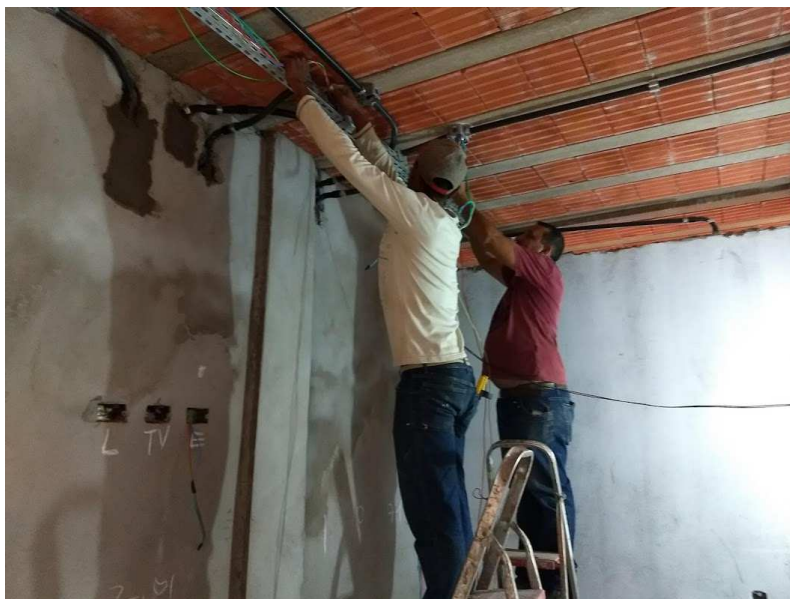

Detalhe da instalação de eletroduto e enfição nas eletrocalhas

## GESSO ACARTONADO



Estrutura do forro e placas de gesso acartonado

# IMPERMEABILIZAÇÕES

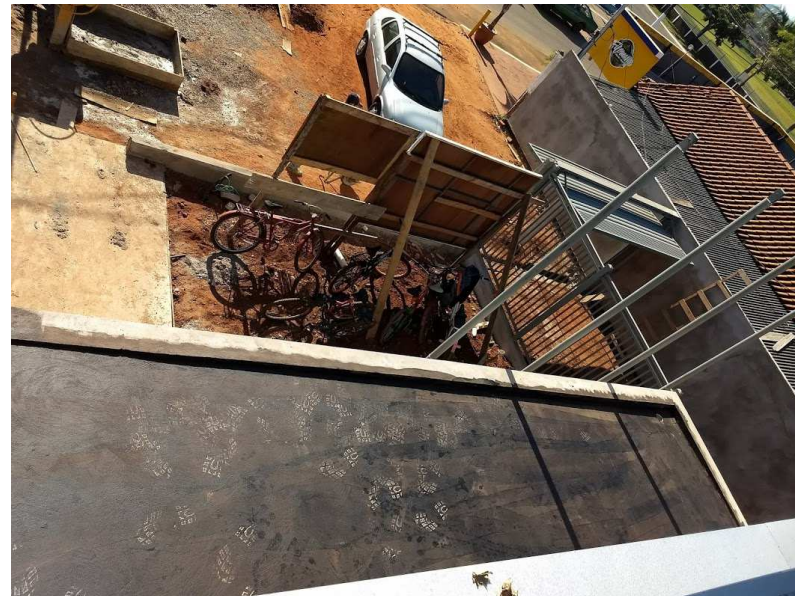

Impermeabilização de lajes com manta asfáltica

# IMPERMEABILIZAÇÕES

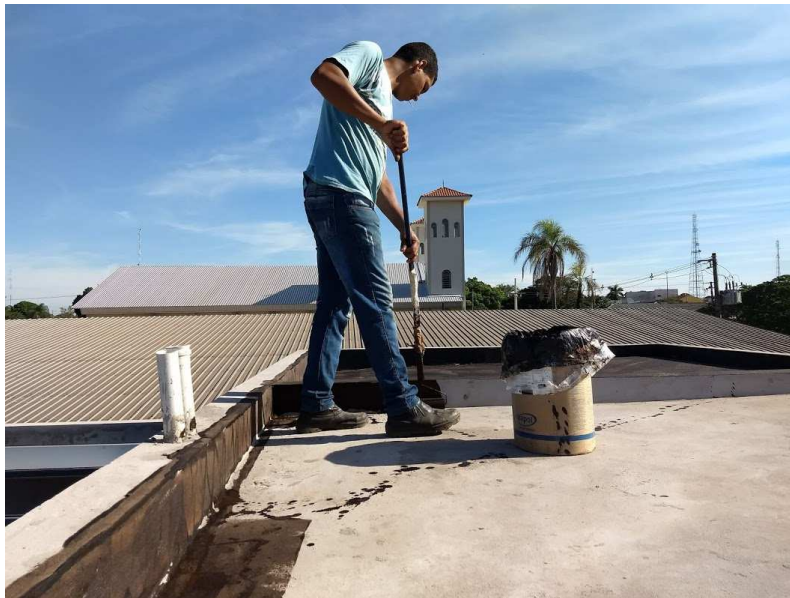

Aplicação de prime e detalhe das mantas depositadas no canteiro de obras

## PISOS, PAREDES, RODAPÉS E PEITORIS

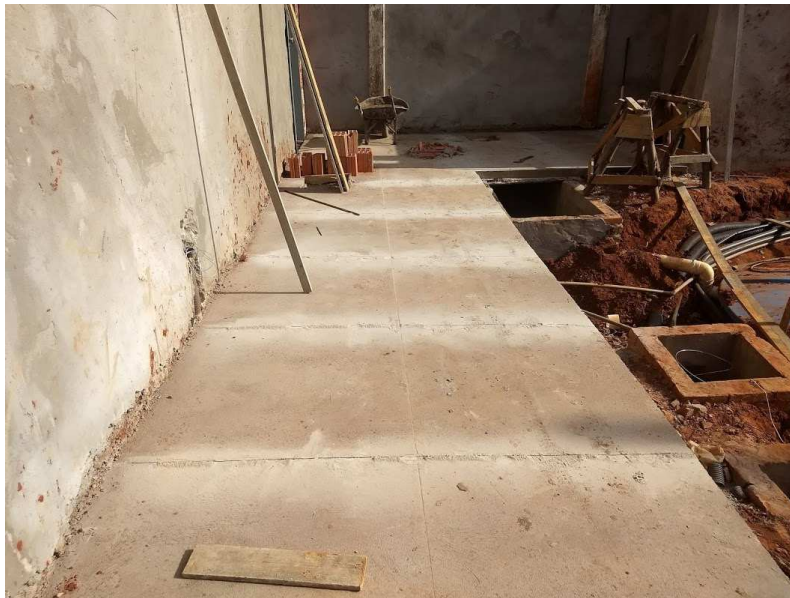

Calçada interna e peitoril de granito



## PISOS, PAREDES, RODAPÉS E PEITORIS



Detalhe do calçamento com a cisterna de água de chuva e os blocos ecológicos do estacionamento

## PISOS, PAREDES, RODAPÉS E PEITORIS



Detalhe da execução de calçada e da rampa de acesso da entrada de serviço

## PISOS, PAREDES, RODAPÉS E PEITORIS



Detalhe das soleiras e do piso tátil



## PINTURA INTERNA E EXTERNA



Aplicação de seladora e de massa corrida