



RELATÓRIO DA MEDIÇÃO DO 2º ADITIVO

REFORMA DO FORO DE DOURADOS

RESUMO DO CONTRATO

- ▶ Processo nº 5.465/2013
- ▶ Tomada de Preços nº 05/2013
- ▶ Contrato nº 67/2013
- ▶ Valor do Contrato: R\$469.540,61
- ▶ Termo Aditivo nº 43/2014 (2º Termo Aditivo)
- ▶ Valor do 2º Termo Aditivo: R\$ 109.520,75
- ▶ Ordem de início do 2º Termo Aditivo: 7 de Agosto de 2014 (na assinatura do contrato)
- ▶ Prazo: 30 dias
- ▶ Fiscal da reforma: Eng.º Marcelo Nakao
- ▶ Construtora responsável: Eletroline - CREA/MS 2937
- ▶ Engenheiros Responsáveis:
 - ▶ Vanderli Raiter Maximo – MS3117/D – Tecnólogo em Telefonica
 - ▶ Airton Lima Menezes – MS289/D – Engenheiro Civil
 - ▶ Cleiton Freitas Franco – MS8099/D – Engenheiro Eletricista



OCORRÊNCIAS NO PERÍODO

- ▶ Houve a necessidade de projetar e executar o Sistema de Proteção de Descarga Atmosférica (SPDA) devido à exigência durante a análise do Corpo de Bombeiros Militar
- ▶ Ocorreu vazamento na caixa d'água durante a execução da obra, sendo necessária sua substituição imediata

Detalhe da alvenaria de vedação da central de atendimento ao cidadão



Detalhe da armação da estrutura do pilar da central de atendimento ao cidadão.



Detalhe da retirada de esquadrias na futura portaria



Detalhe da abertura dos vãos e de requadramento na portaria



Detalhe da preparação para a instalação do piso na portaria



Detalhe do chumbamento e da vedação com alvenaria na portaria



Detalhe do assentamento do batente e de requadramento na portaria



Detalhe do assentamento das soleiras de granito na portaria



Detalhe da instalação do piso na Central de Atendimento ao Cidadão



Detalhe do rejuntamento do piso na portaria



Detalhe da criação da infraestrutura elétrica do Centro de Atendimento ao cidadão



Detalhe da infraestrutura da climatização



Detalhe da estrutura do forro de gesso na Central de Atendimento ao Cidadão



Detalhe da passagem dos cabos de lógica



Detalhe da instalação da bancada de atendimento



Detalhe da readequação dos circuitos no quadro de distribuição da portaria



Detalhe das divisórias de granito dos banheiros



Detalhe da bancada, espelho, louças e metais dos banheiros.



Detalhe da infraestrutura externa da segurança institucional



Detalhe da infraestrutura de rede de águas pluviais da Central de Atendimento ao Cidadão.



Detalhe do portão de elevação para veículos em barras de ferro retangular chata e tela de arame galvanizado



Detalhe do motor para portão de elevação



RELATÓRIO FOTOGRÁFICO

Detalhe da porta de saída de emergência



Detalhe da recepção c/ a infraestrutura instalada

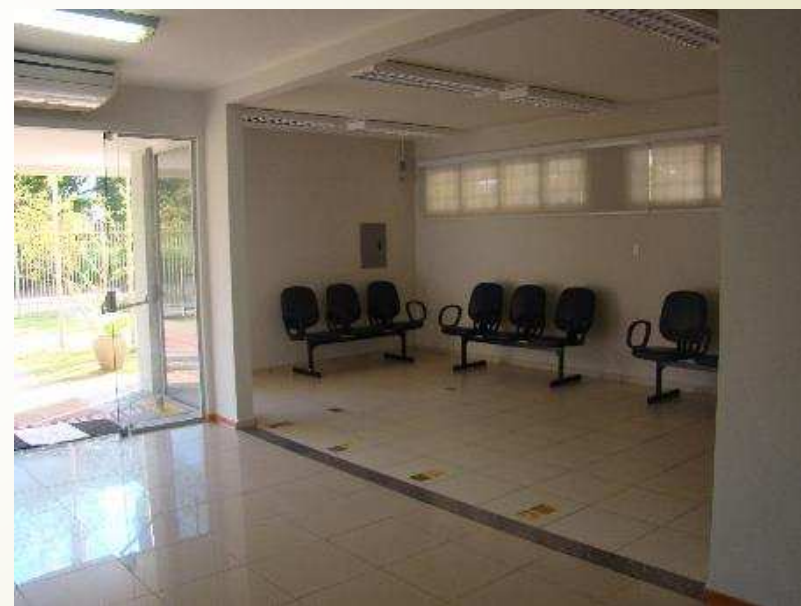

Detalhe da esquadria adaptada para dar condições de passagem à infraestrutura da climatização



Detalhe pintura da fachada da central de atendimento ao cidadão



CONCLUSÃO

- ▶ A etapa foi concluída atendendo as expectativas de qualidade, observando as especificações técnicas e dentro do prazo estipulado, assim sendo recomendo o pagamento no valor de R\$ 109.520,75 conforme planilha em anexo.



-
- ▶ Marcelo Nakao
 - ▶ Eng. Civil CREA 7881-D/MS