

# RELATÓRIO FOTOGRÁFICO

---

OBRA:

CONSTRUÇÃO DA SEDE PRÓPRIA DA VARA DO TRABALHO DE RIO BRILHANTE/MS  
(PROCESSO N. 3214/2012)

8ª MEDIÇÃO DA EXECUÇÃO DA OBRA

11ª ETAPA DO CONTRATO (11 DE NOVEMBRO A 10 DE DEZEMBRO DE 2013)

PRAZO PRORROGADO PARA 09 DE JANEIRO DE 2014

# 11ª ETAPA: 11/11 – 10/12

Prazo prorrogado para 09 de janeiro de 2014

---



Vista panorâmica da fachada. Detalhe das esquadrias metálicas, portão de elevação, pintura, contrapiso regularizado e pastilhas cerâmicas na fachada



Detalhe da pintura, esquadrias metálicas instaladas e pastilhas cerâmicas no perímetro da construção

---

# 11ª ETAPA: 11/11 – 10/12

Prazo prorrogado para 09 de janeiro de 2014

---



Vista panorâmica da fachada



Vista panorâmica da área interna

---

# 11ª ETAPA: 11/11 – 10/12

Prazo prorrogado para 09 de janeiro de 2014

---



Vista do saguão de atendimento. À esquerda porta de vidro temperado. Detalhe do forro e das luminárias de alumínio



Detalhe da janela de vidro temperado e da porta pivotante da sala de audiência

---

# 11ª ETAPA: 11/11 – 10/12

Prazo prorrogado para 09 de janeiro de 2014

---



Detalhe dos mastros para bandeiras instalados e do contrapiso regularizado.



Detalhe das instalações de louças e metais do banheiro para portadores de necessidades especiais

---

# 11ª ETAPA: 11/11 – 10/12

Prazo prorrogado para 09 de janeiro de 2014

---



Quadros de distribuição, disjuntores e cabeamento estruturado instalados



Louças e metais instalados nos banheiros

---

# 11ª ETAPA: 11/11 – 10/12

Prazo prorrogado para 09 de janeiro de 2014

---

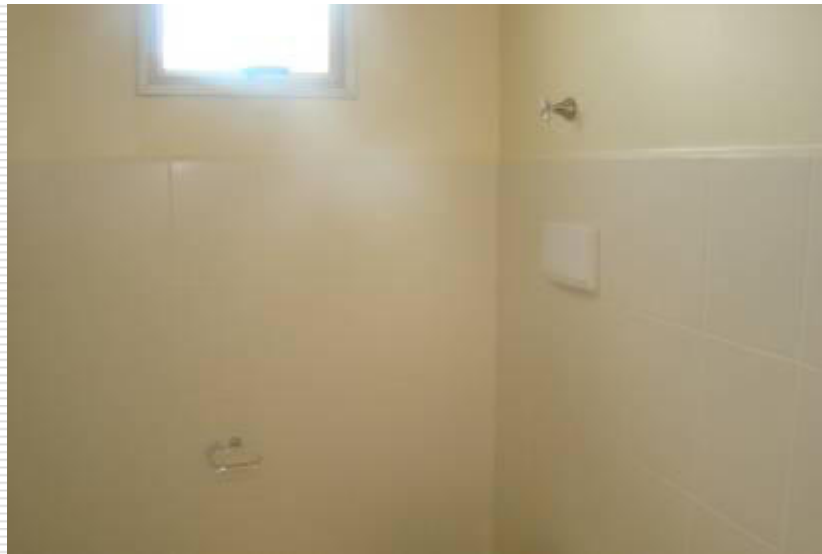

Esquadrias metálicas, revestimento cerâmico e metais dos banheiros



Detalhe da sala de arquivo. Ponto de instalação de ar condicionado, forro de gesso e luminárias de alumínio

---

# 11ª ETAPA: 11/11 – 10/12

Prazo prorrogado para 09 de janeiro de 2014

---



Área interna do espaço cidadão.



Sala da secretaria da vara. Acabamento em porcelanato, luminárias de alumínio, forro mineral e pintura látex

---

# 11ª ETAPA: 11/11 – 10/12

Prazo prorrogado para 09 de janeiro de 2014

---



Pontos de tomadas e lógica instalados no piso porcelanato



Porta pivotante de acesso à sala de audiências

---

# 11ª ETAPA: 11/11 – 10/12

Prazo prorrogado para 09 de janeiro de 2014

---



Interior da sala técnica. Piso elevado para facilitar o acesso e manutenção da parte elétrica e lógica da vara



Interior da sala de audiências

---

# 11ª ETAPA: 11/11 – 10/12

Prazo prorrogado para 09 de janeiro de 2014

---



Mastros instalados para hastear as bandeiras e refletor para iluminação



Extravasador da caixa d'água visível, facilitando assim a percepção de algum problema no sistema de alimentação de água tratada

---

# 11ª ETAPA: 11/11 – 10/12

Prazo prorrogado para 09 de janeiro de 2014

---



Instalação de tampas de concreto para preservar as caixas de inspeção do sistema de proteção de descargas atmosféricas



Área de serviço

---