

# **RELATÓRIO FOTOGRÁFICO**

## **REFORMA DA VARA DO TRABALHO DE PONTA PORÃ – M/S**

3ª medição

07 de Maio de 2021

## DADOS DA OBRA:

- CONSTRUTORA RESPONSÁVEL: COBASO Construções e Comércio LTDA.
- RESPONSÁVEL PELA OBRA: Engenheiro Civil Jayme Battaglin de Souza
- REGISTRO CREA: Visto MS-511      ART Nº 1320210003185
- VALOR DO CONTRATO: R\$ 279.026,39
- CONTRATO Nº 22/2020
- PROCESSO Nº 23.799/2020
- CONTRATAÇÃO DIRETA Nº 32/2020
- PRAZO DE EXECUÇÃO: 3 MESES
- ORDEM DE INÍCIO DE SERVIÇOS: 8 DE JANEIRO DE 2021
- FISCAL TITULAR: Eng. MARCELO NAKAO
- FISCAL SUBSTITUTO: Eng. ROBINSON ALT
- GESTOR DO CONTRATO: Eng. AMON MICAEL FERNANDES FLORES
- VALOR DA PARCELA MEDIDA: R\$ 86.604,41
- VALOR ACUMULADO: R\$ 279.026,39 (100,00%)
- OBRA SEM ADITIVO
- E COM EXTENSÃO DE 15 DIAS DO CONTRATO, JUSTIFICADO POR CHUVAS E DEMORA DE TOMADA DE DECISÕES DA NOSSA PARTE, EXPLICITADO NO LIVRO DE ORDEM

# ELÉTRICA

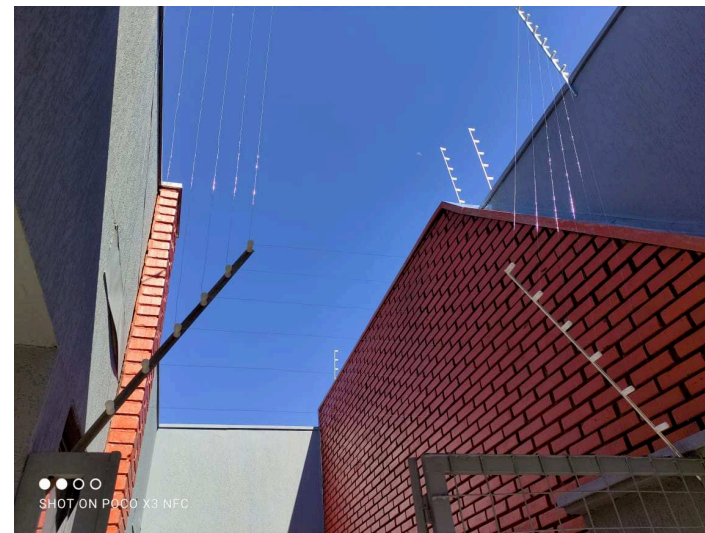
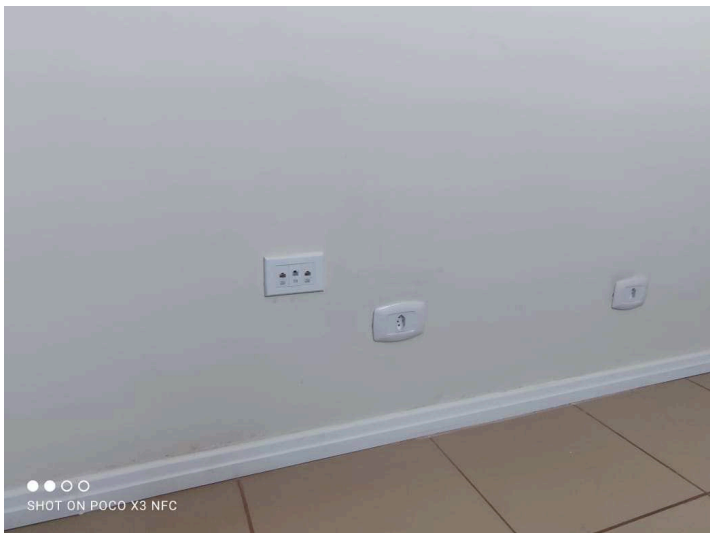

Detalhe das tomadas, padrão brasileiro, e a recolocação da cerca elétrica e as tomadas RJ 45 cat 6

## ELÉTRICA

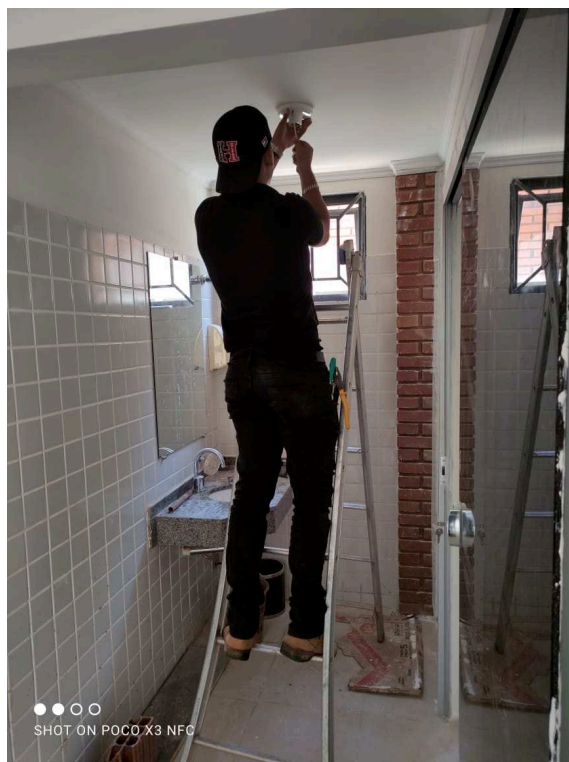

Detalhe da substituição dos plafons convencionais por plafons com lâmpadas led  
Ao lado, as calhas com todas as lâmpadas em led

# ELÉTRICA

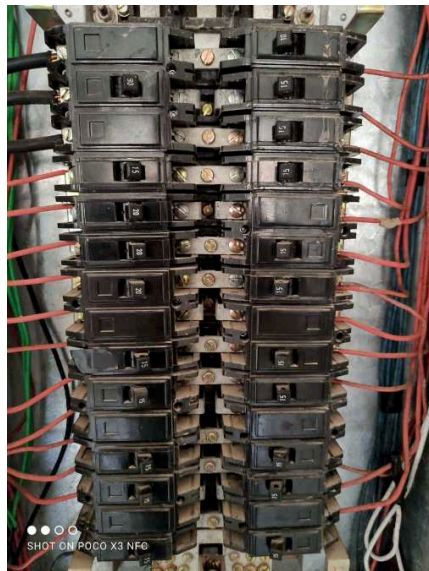

Detalhe do quadro de distribuição com todos os disjuntores novos no padrão brasileiro



## Lógica

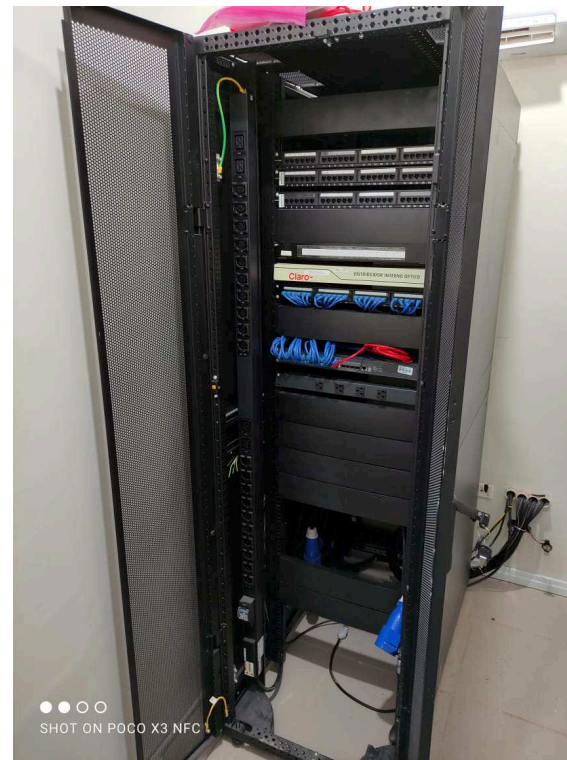
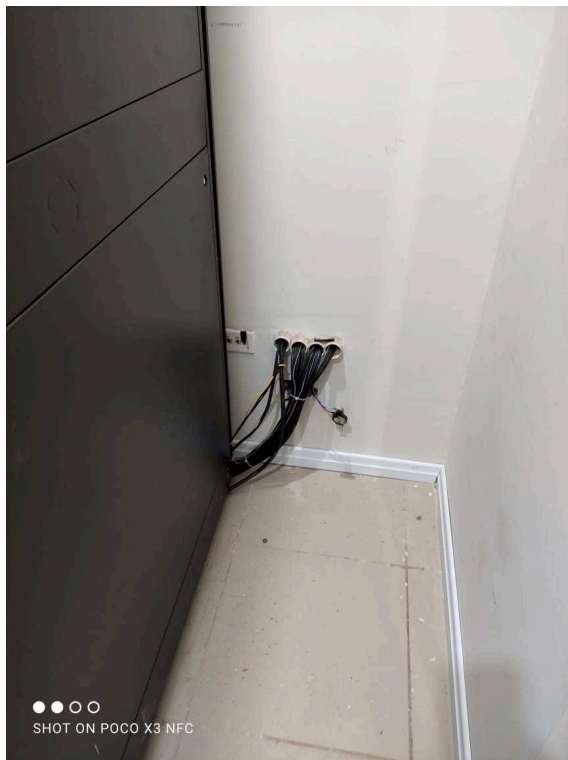

Detalhe da nova infraestrutura com cabos UTP cat 6 do novo Rack e da nova sala climatizada para informática

## Lógica

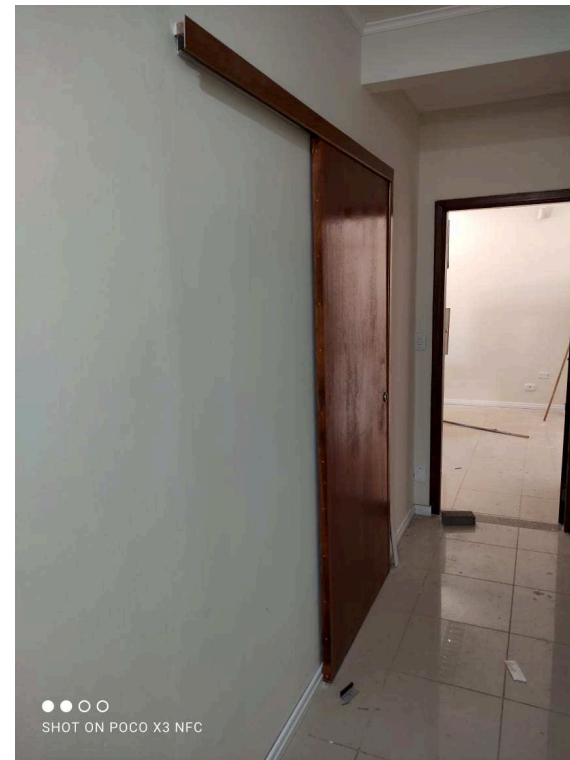

Detalhe da climatização da sala da informática e a sua porta de correr

## Serviços externos

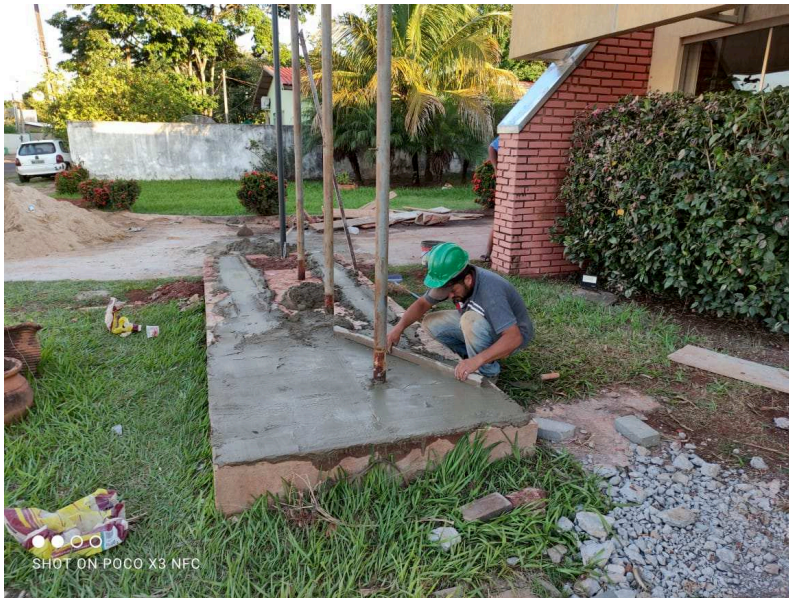

Detalhe do pavilhão com ampliação para a bandeira do Mercosul





## Serviços externos

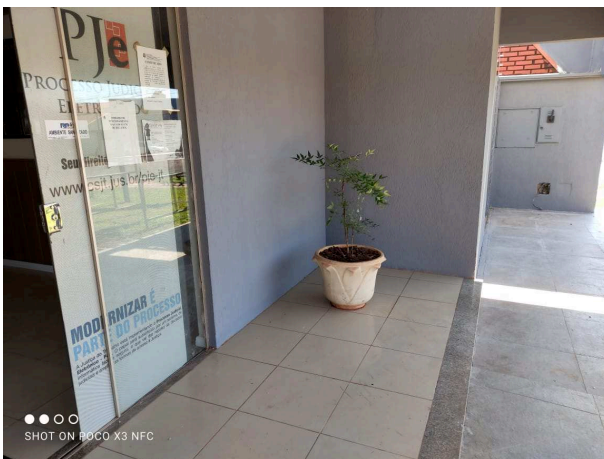

Detalhe do calçamento lateral pronto, com as novas caixas de passagens e, ao lado, a construção da calçada na frente do prédio, com piso de porcelanato antiderrapante na cor cinza

## Acessibilidade

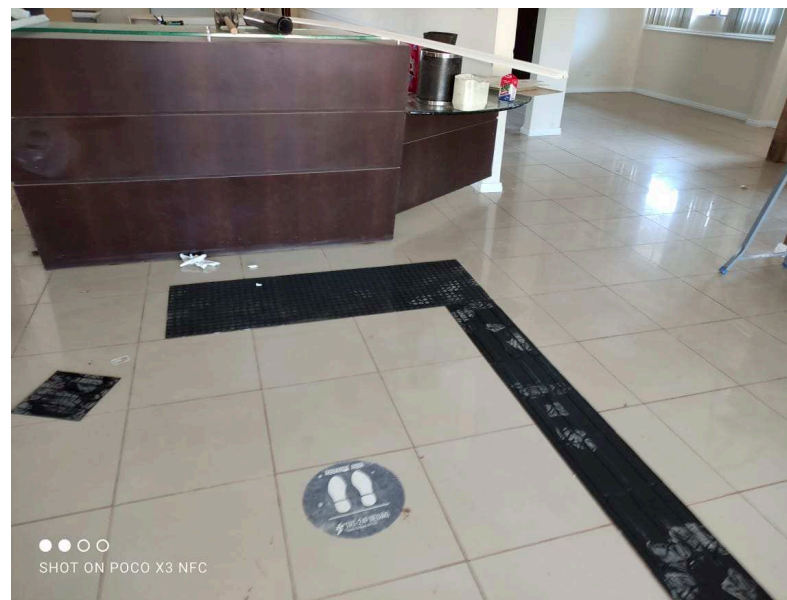
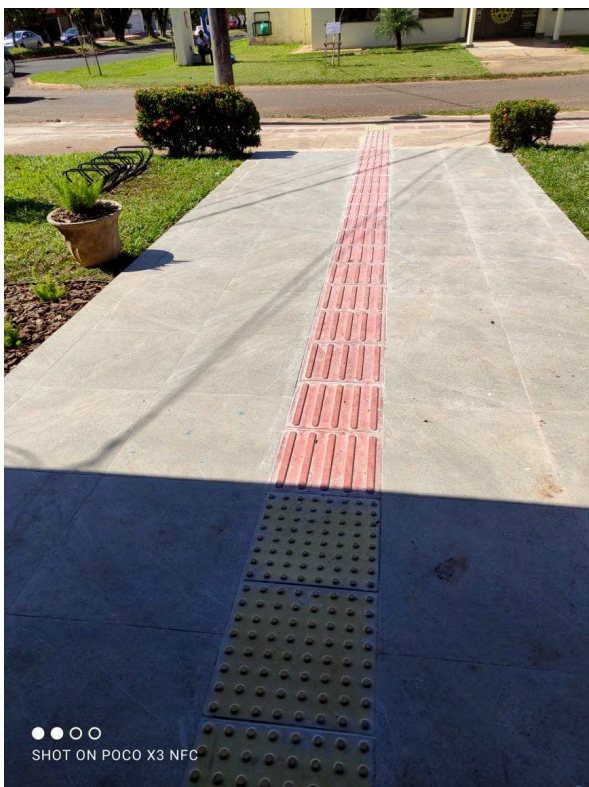

Detalhe do piso tátil externo e interno

## Acessibilidade

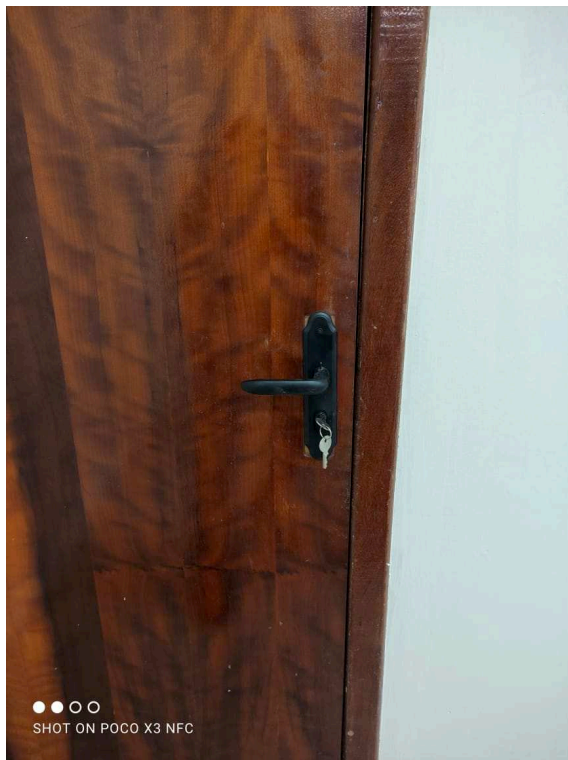

Detalhe das fechaduras com alavanca em alto tráfego e o banheiro adaptado com nova porta e sensor de presença

## Serviços externos e acessibilidade

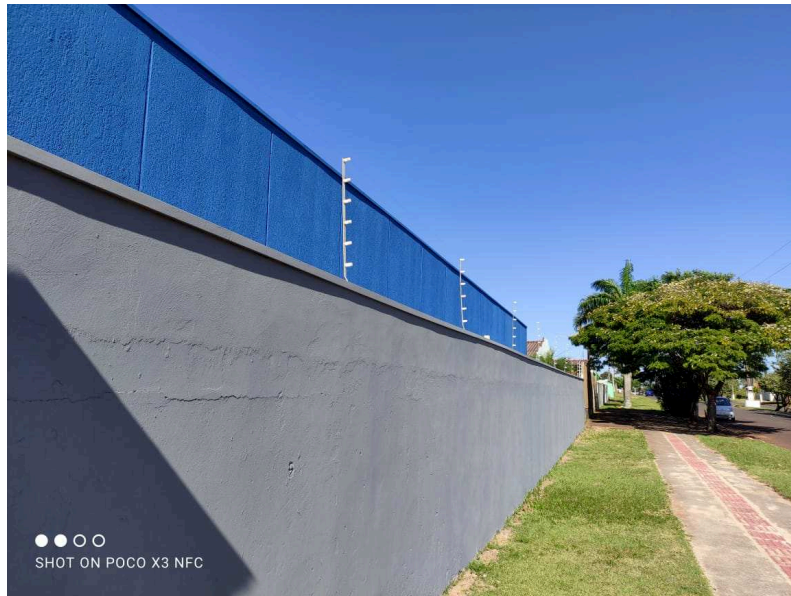

Pintura do muro lateral que foi aumentado em 30cm de altura, já com a reinstalação da cerca elétrica e instalação de piso tátil na calçada



Bicicletário, rampa de entrada livre de obstáculo, em porcelanato antiderrapante e com piso tátil

## Serviços Externos

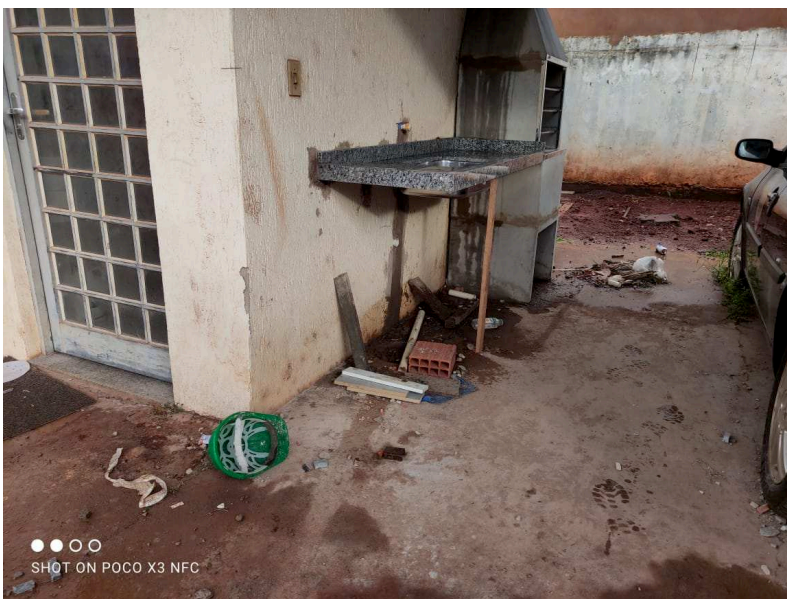

Instalação da bancada de granito e seus pertences



## Pintura



Lavagem do telhado do estacionamento com jato de pressão

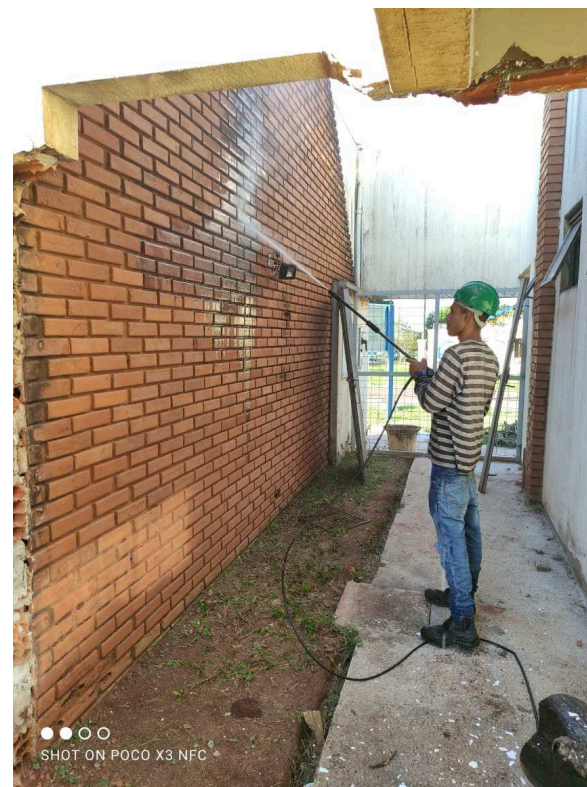

Limpeza dos tijolos aparentes, com jato de pressão, para receber pintura

## Pintura

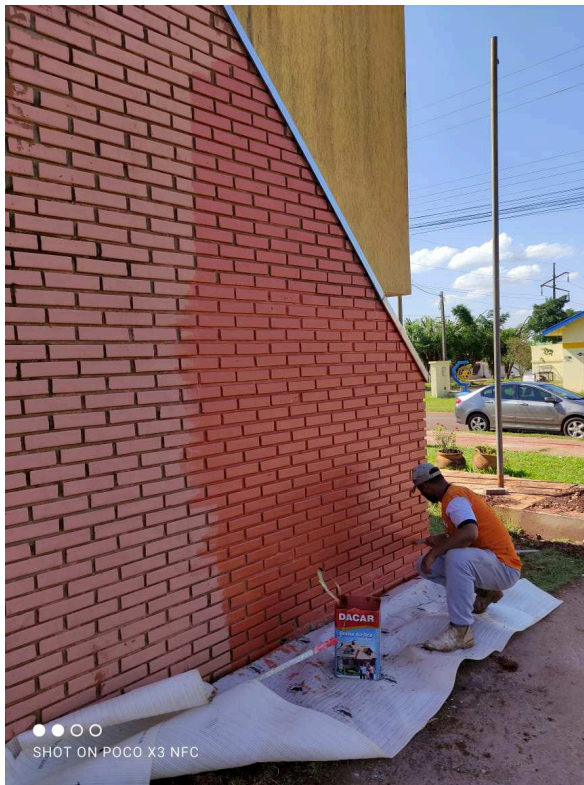

Pintura externa dos tijolos à vista



Detalhe do emassamento interno

## Pintura



Detalhe do rodameio e rodapé instalados e as paredes internas pintadas

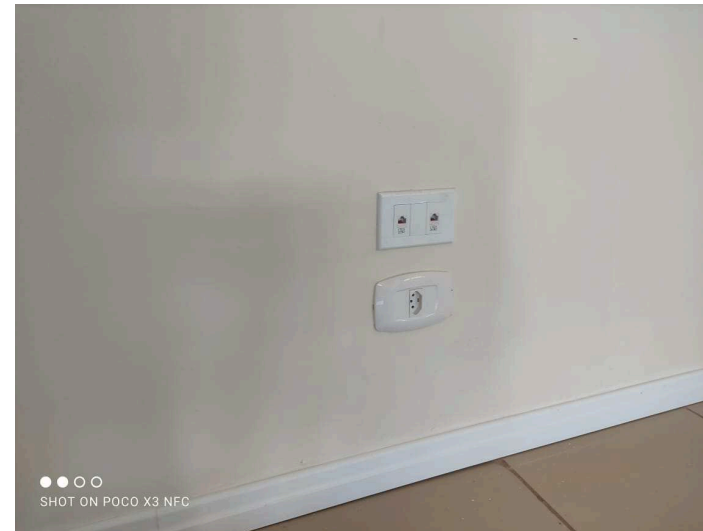

Detalhe do rodapé em poliuretano com a parede pintada



## Pintura

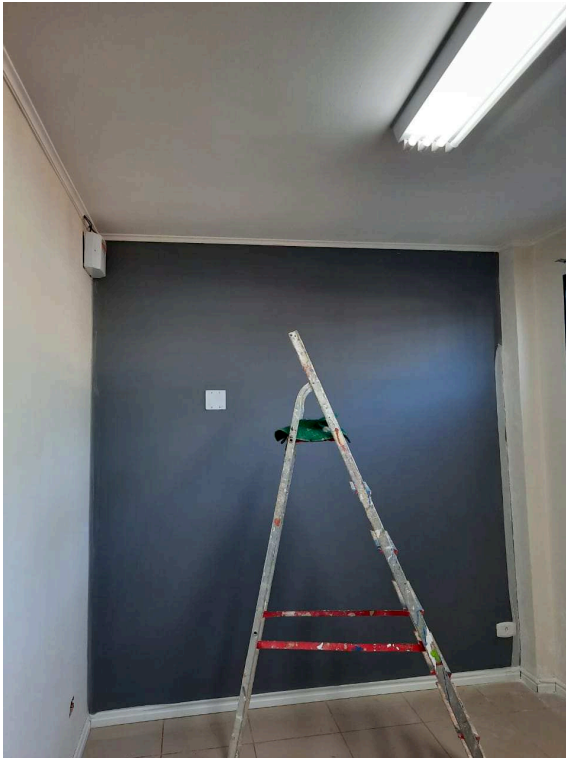

Detalhe da pintura interna



Detalhe da pintura externa

## Pintura



Detalhe da pintura externa do fundo e do piso ecológico intertravado



Detalhe da pintura externa