

RELATÓRIO FOTOGRÁFICO

SOMBREADORES
TRIBUNAL REGIONAL DO TRABALHO DA 24ª REGIÃO

Medição final

22 de junho de 2021

DADOS DA OBRA

- CONSTRUTORA RESPONSÁVEL: RGC Construtora e Incorporadora Ltda.
- RESPONSÁVEL PELA OBRA: Engº Civil Mohamidy Felipe L. Barbosa
- CREA: 61954/MS
- REGISTRO CREA: Visto MS-511 ART Nº 1320210003185
- VALOR DO CONTRATO: R\$ 444.893,75
- CONTRATO Nº 23/2020
- PROCESSO Nº 21.038/2020
- PRAZO DE EXECUÇÃO: 4 MESES
- ORDEM DE INÍCIO DE SERVIÇOS: 8 de Janeiro de 2021
- FISCAL: Eng. MARCELO NAKAO
- CREA 7881-D
- GESTOR DO CONTRATO: Engº AMON MICAEL FERNANDES FLORES

SERVIÇOS PRELIMINARES



LOCAÇÃO DE CAÇAMBA ESTACIONÁRIA

SERVIÇOS PRELIMINARES



SERVIÇO DE MOBILIZAÇÃO / DESMOBILIZAÇÃO
DE CANTEIRO DE OBRAS



MONTAGEM E DESMONTAGEM DE ANDAIME TUBULAR
TIPO TORRE (EXCLUSIVE ANDAIME E LIMPEZA). AF_11/2017

PÓRTICO DE CONCRETO E COBERTURA PERFURADA

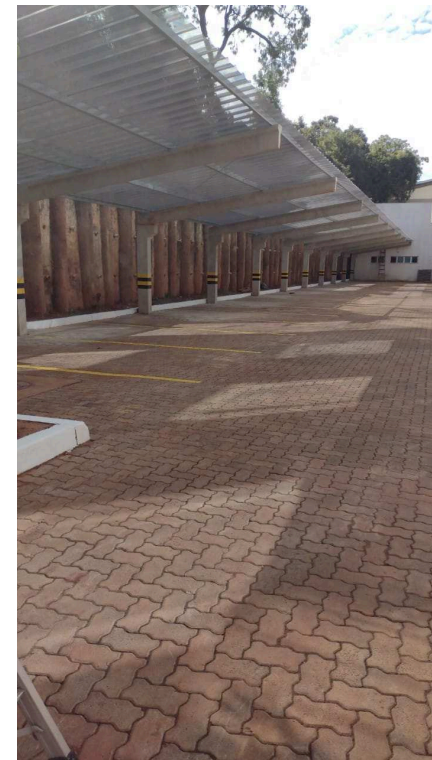

FORNECIMENTO E TELHAMENTO COM TELHA DE AÇO/ALUMÍNIO PERFURADA E = 0,65 MM, COM 1 ÁGUA

PÓRTICO DE CONCRETO E COBERTURA PERFURADA



EXECUÇÃO DE PASSEIO (CALÇADA) OU PISO DE CONCRETO COM CONCRETO MOLDADO IN LOCO, FEITO EM OBRA, ACABAMENTO CONVENCIONAL, ESPESSURA 8 CM, ARMADO. AF_07/2016

PÓRTICO DE CONCRETO E COBERTURA PERFURADA



Tachão refletivo bidirecional (e outros serviços de sinalização)

PÓRTICO DE CONCRETO E COBERTURA PERFURADA

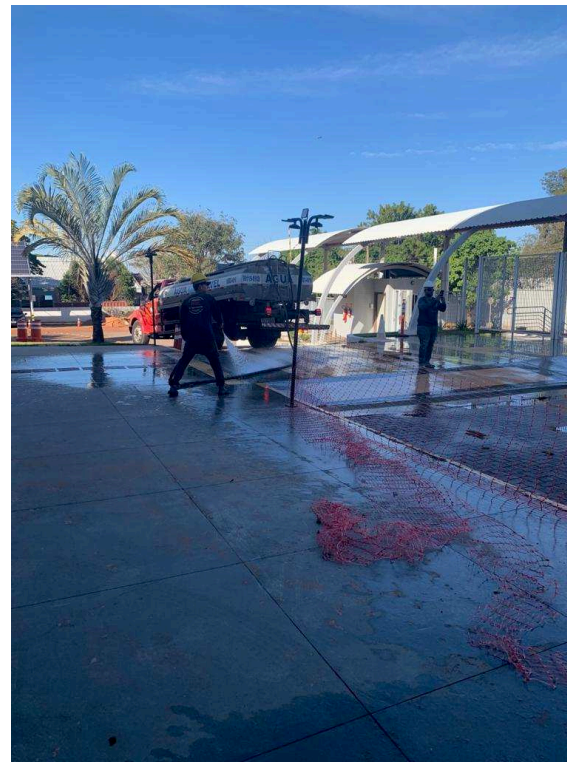
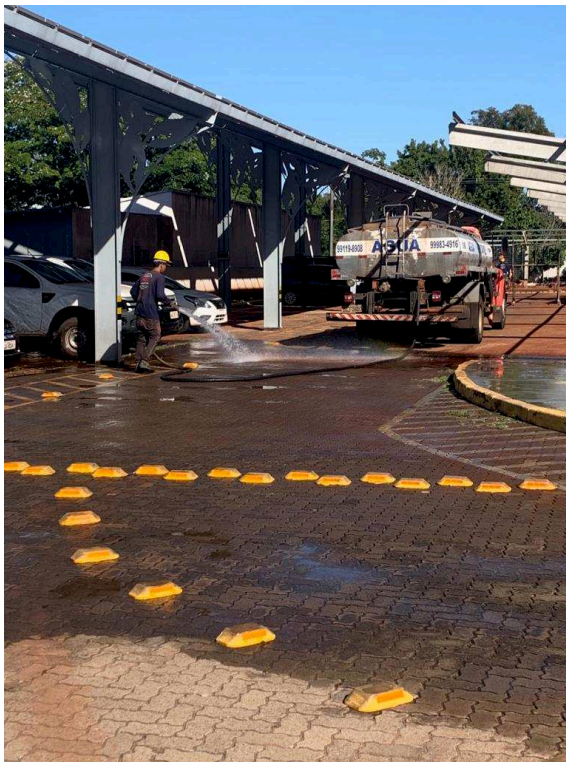

LIMPEZA DE SUPERFÍCIE COM JATO DE ALTA PRESSÃO

VISTA LATERAL DIREITA

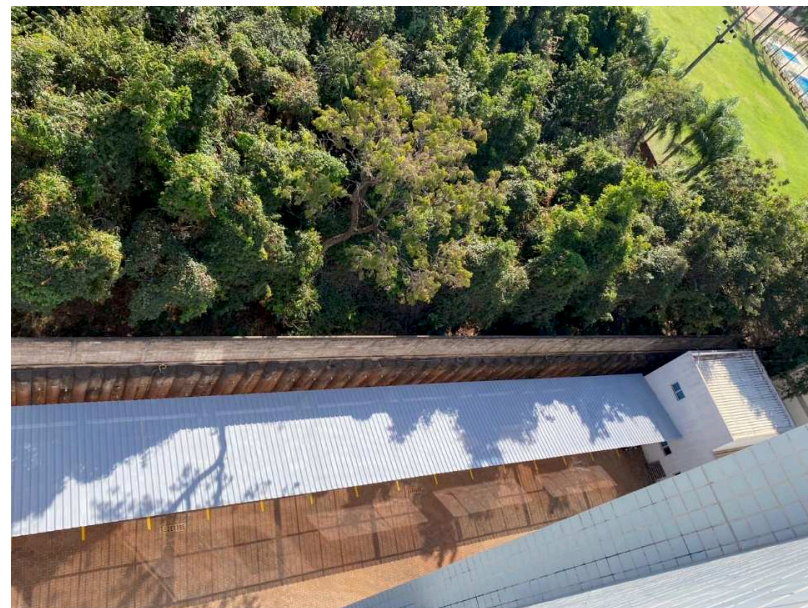
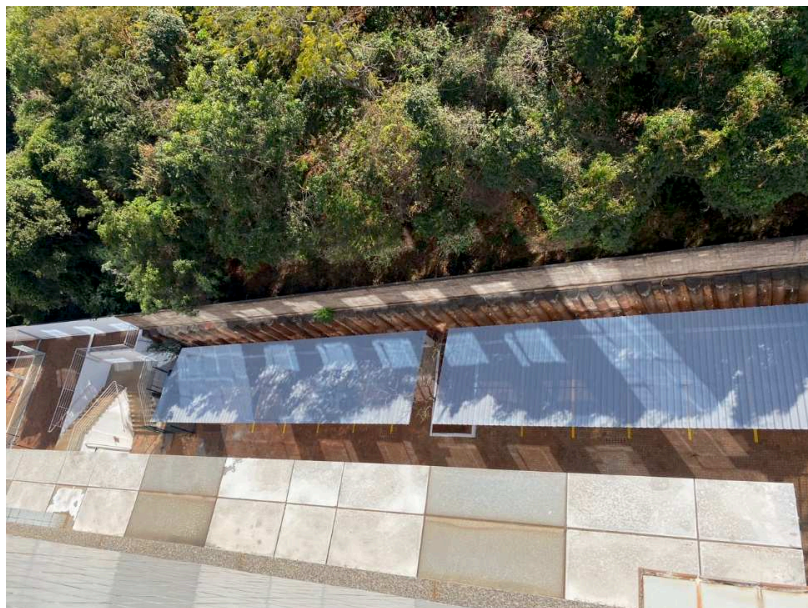

VISTA PANORÂMICA DA LATERAL DIREITA

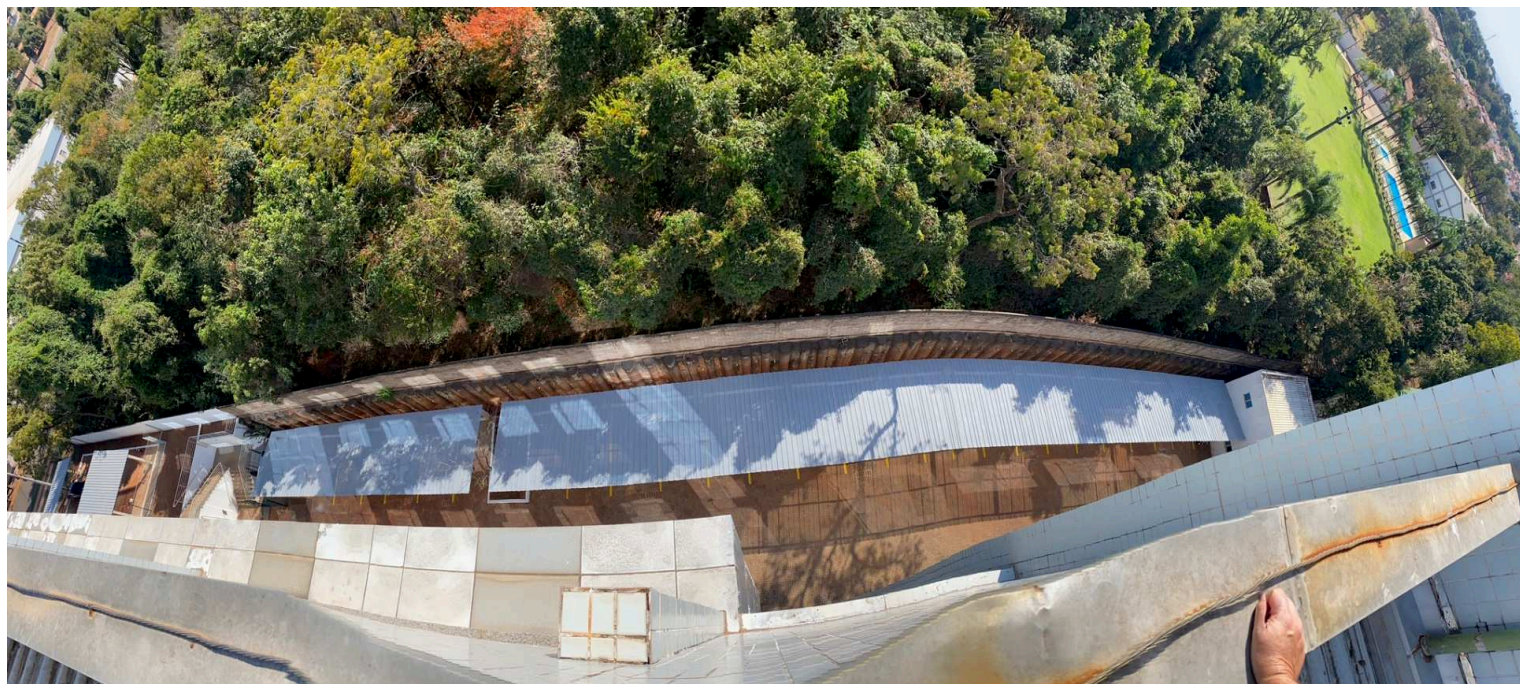

VISTA DA FRENTE DO PRÉDIO

