

RELATÓRIO FOTOGRÁFICO

REFORMA DO FÓRUM TRABALHISTA DE DOURADOS – MS

2ª medição

17 de dezembro de 2021

DADOS DA OBRA:

- CONSTRUTORA RESPONSÁVEL: COBASO Construções e Comércio LTDA.
- RESPONSÁVEL PELA OBRA: Engenheiro Civil Jayme Battaglin de Souza
- REGISTRO CREA: Visto MS-511 ART N° 1320210102036
- VALOR DO CONTRATO: R\$ 227.696,16
- CONTRATO N° 14/2021
- PROCESSO N° 17876/2021
- TOMADA DE PREÇO N° 01/2021
- PRAZO DE EXECUÇÃO: 3 MESES
- ORDEM DE INÍCIO DE SERVIÇOS: 13/10/2021
- FISCAL TITULAR: Eng. MARCELO NAKAO
- FISCAL SUBSTITUTO: Eng. ROBINSON ALT
- GESTOR DO CONTRATO: Eng. AMON MICAEL FERNANDES FLORES
- VALOR DA PARCELA MEDIDA: R\$ 74.402,05
- SENDO R\$ 25.522,38 DE MÃO DE OBRA E R\$ 48.879,67 DE MATERIAIS
- VALOR ACUMULADO: R\$ 177.939,14 (78,15%)

Administração da Obra / Serviços Técnicos Complementares

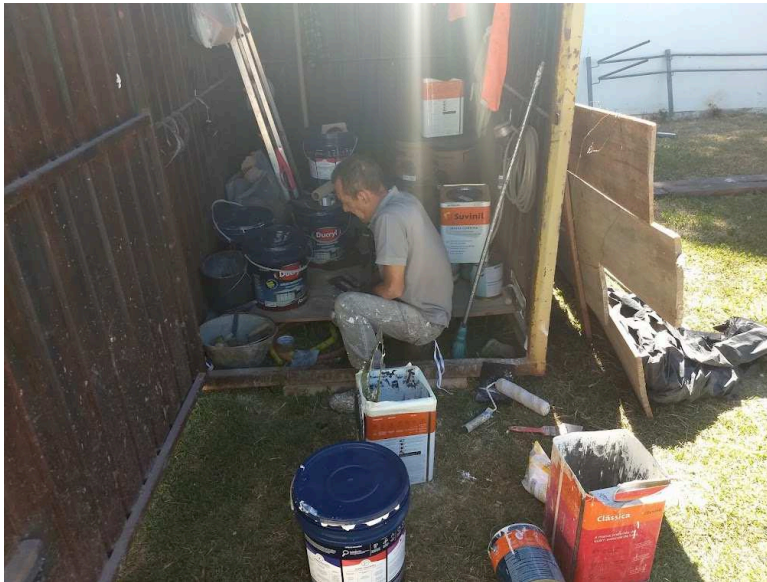

Detalhe do Container de material de pintura



Encarregado Maurício conferindo o acabamento do gesso acartonado com o Eng. Gustavo

Acessibilidade

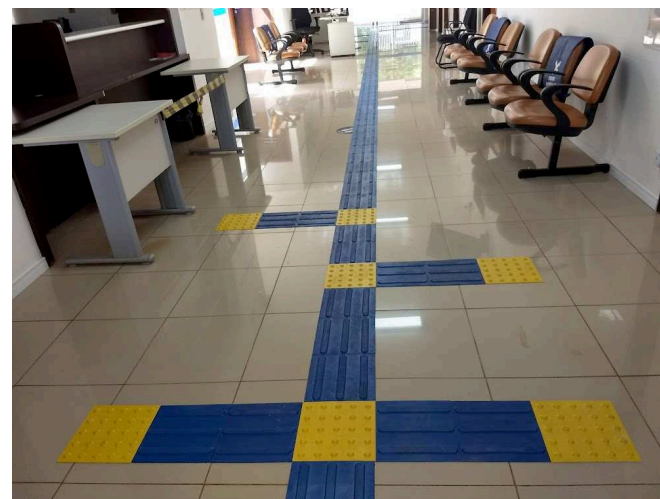
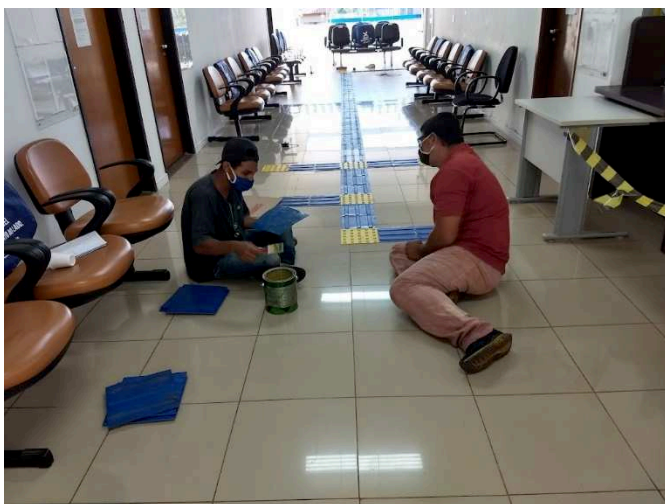

Detalhe da instalação do piso podô tátil de alerta e direcional

Louças, metais e acessórios



Detalhe do lavatório com barra de apoio no WC adaptado

Vidros



Detalhe da porta de vidro, mola, soleira de granito e abrigo da gás

Vidros



Detalhe da montagem das portas do armário e bancada de granito já com o fogão e forno elétrico instalados

Instalações Elétricas



Detalhe do quadro antigo antes de ser trocado e do novo quadro a ser instalado

Instalações Elétricas

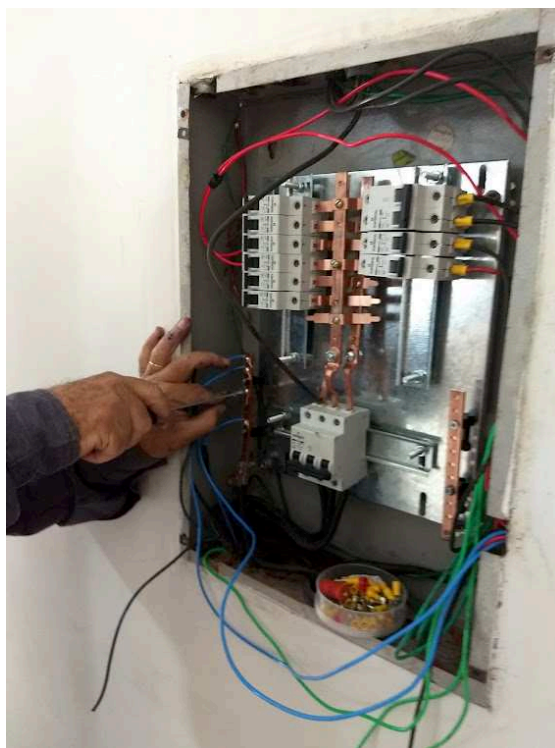

Detalhe da instalação do novo quadro de distribuição (nº4)

Instalações Elétricas



Detalhe de tomadas embutidas e substituídas



Substituição das lâmpadas fluorescentes por leds

Instalações Elétricas



Detalhe de substituição de tomadas

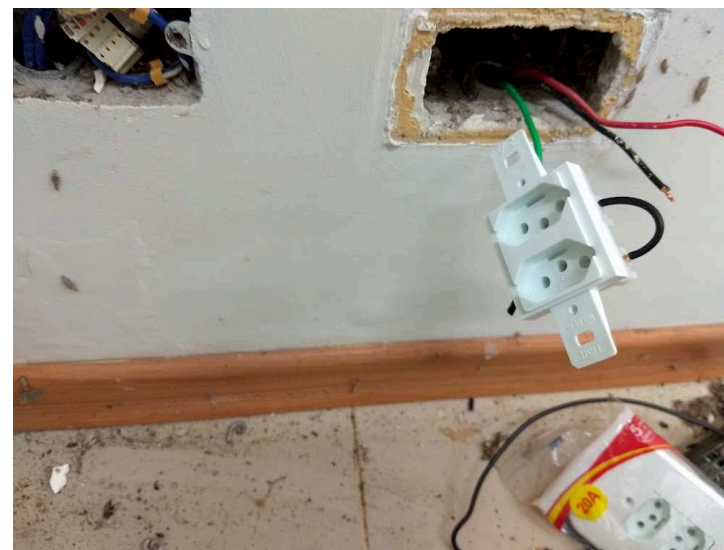

Detalhe do fio terra instalado nas novas tomadas

Lógica

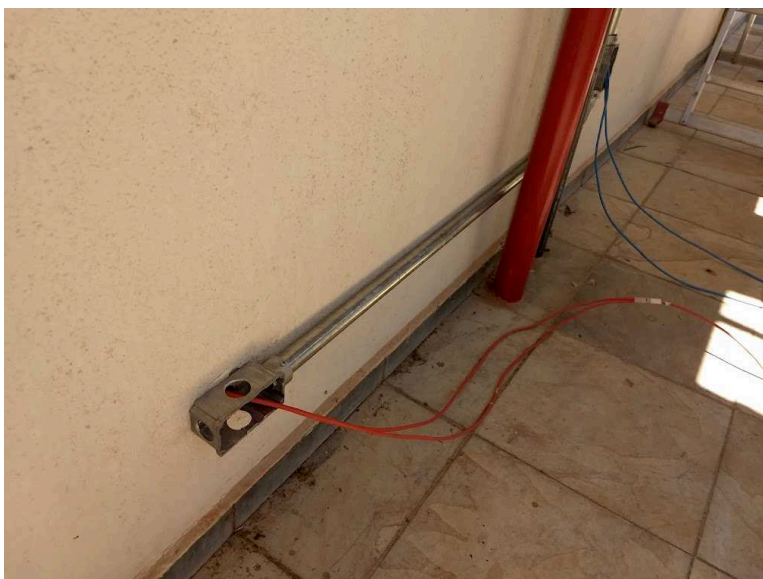

Detalhe da ampliação da infraestrutura da lógica

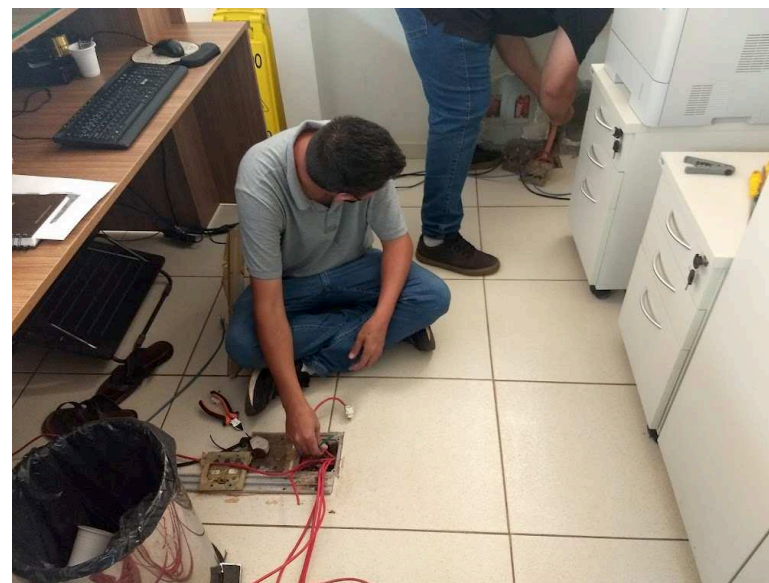

Detalhe do cabeamento cat6

Lógica

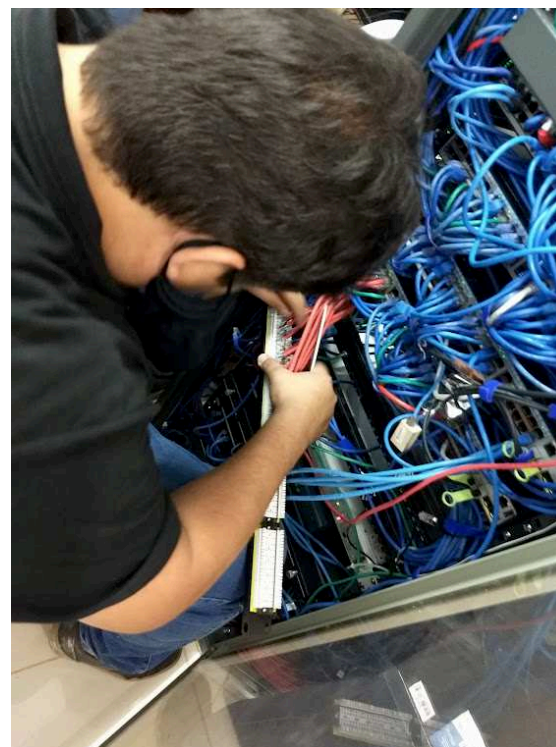

Detalhe da identificação e certificação dos novos pontos de lógica

Climatização



Detalhe da infraestrutura do ar condicionado com elétrica, tubulação frigorígena e caixa de passagem

Pintura



Emassamento e lixamento de pintura interna



Pintura



Detalhe do fitamento e do recorte para pintura

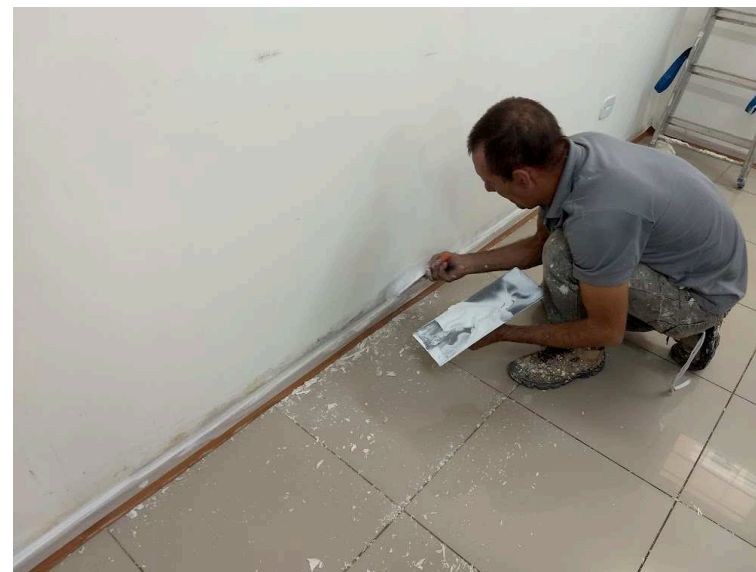

Pintura



Detalhe da preparação do ambiente e 1ª demão de látex

Pintura

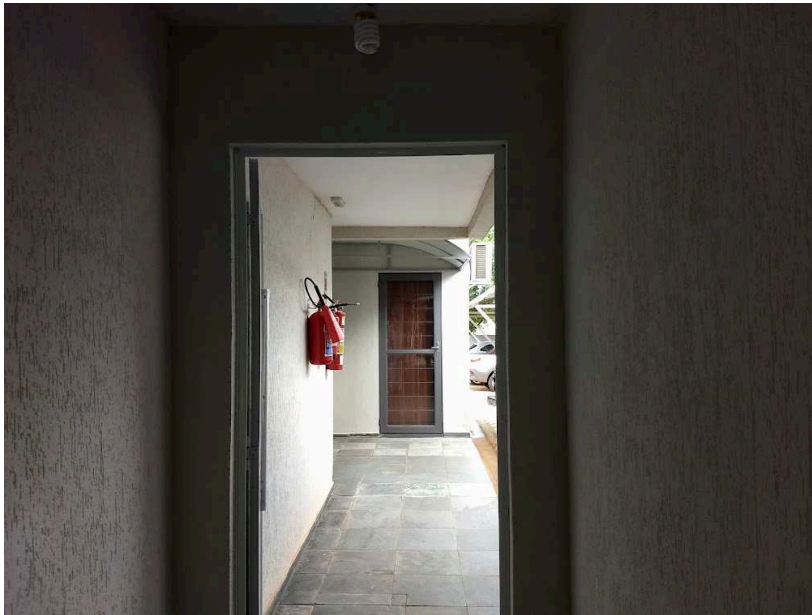

Detalhe da textura acrílica externa e pintura interna de teto

Guarda corpo e corrimão



Detalhe do guarda corpo e corrimão