

RELATÓRIO FOTOGRAFICO

REFORMA DO FÓRUM TRABALHISTA DE TRÊS LAGOAS – MS

3ª medição – parte 2 (final)

23 de maio de 2022



DADOS DA OBRA:

- CONSTRUTORA RESPONSÁVEL: COBASO Construções e Comércio LTDA.
- RESPONSÁVEL PELA OBRA: Engenheiro Civil Jayme Battaglin de Souza
- REGISTRO CREA: Visto MS-511 ART N° 1320210102036
- VALOR DO CONTRATO e 2º TERMO ADITIVO: R\$ 470.162,16
- CONTRATO N° 20/2021
- TOMADA DE PREÇO N° 03/2021
- PROAD 18988/2021
- PRAZO DE EXECUÇÃO: 6 MESES (2º TERMO ADITIVO)
- ORDEM DE INÍCIO DE SERVIÇOS: 29/11/2021
- FISCAL TITULAR: Eng. MARCELO NAKAO
- FISCAL SUBSTITUTO: Eng. ROBINSON ALT
- GESTOR DO CONTRATO: Eng. AMON MICAEL FERNANDES FLORES
- VALOR DA PARCELA MEDIDA: R\$ 115.399,51 (24,54% do valor total atualizado)
- VALOR DA 3ª MEDIÇÃO (FINAL) DO CONTRATO INICIAL - R\$ 73.446,32
- VALOR DO SEGUNDO TERMO ADITIVO - R\$ 41.953,19
- SENDO R\$ 38.774,39 DE MÃO DE OBRA E R\$ 76.625,12 DE MATERIAIS
- VALOR ACUMULADO: R\$ 470.162,16 (100,00%)

Serviços Preliminares

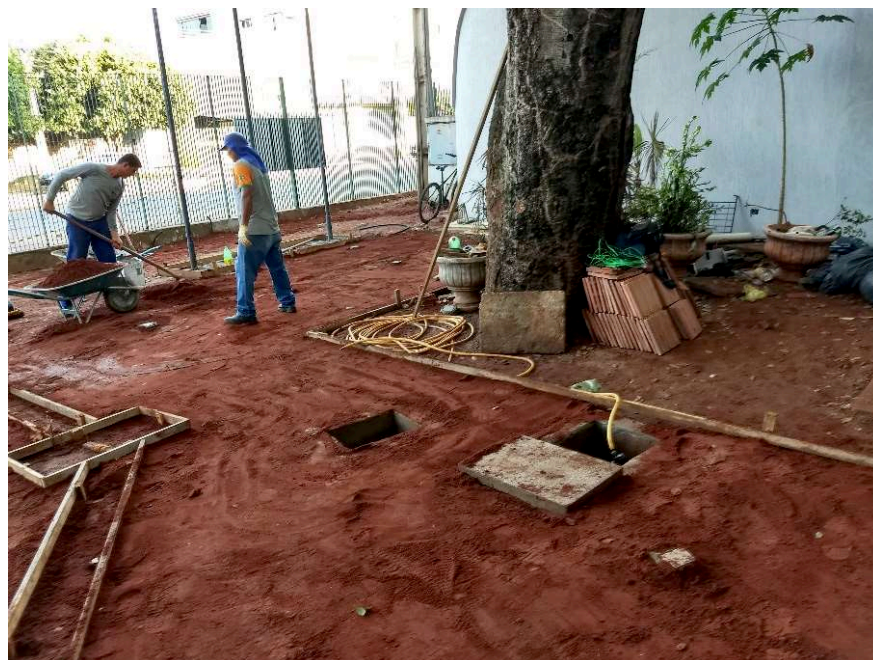

Detalhe da preparação de nivelamento de solo para concretagem.

Esquadrias metálicas e ferragens



Detalhe da mola hidráulica de piso para porta de vidro temperado.

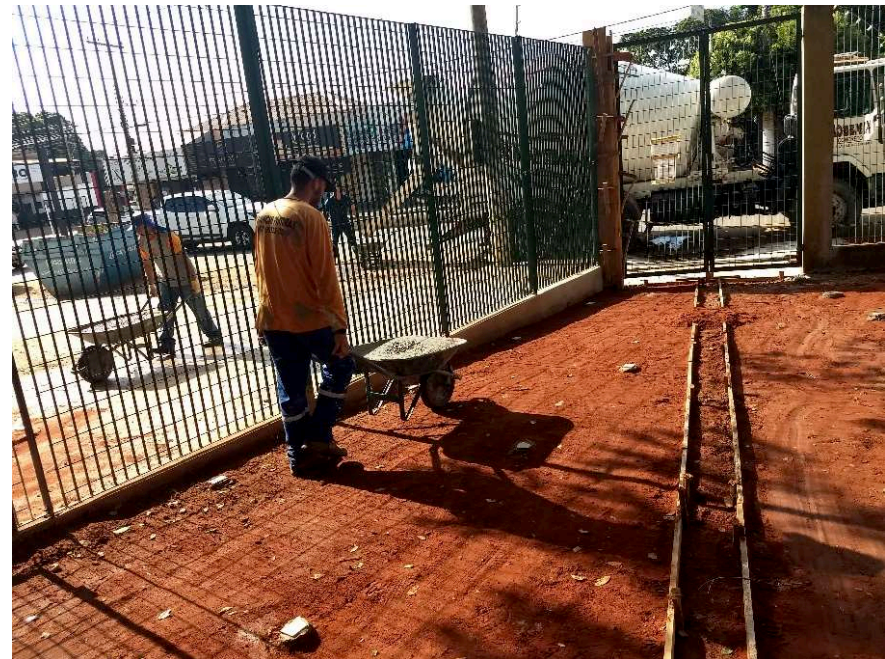

Detalhe de gradil metálico já reinstalado.

Louças – Metais – Acessórios



Detalhe do paraciclo em aço galvanizado, para até 5 bicicletas.

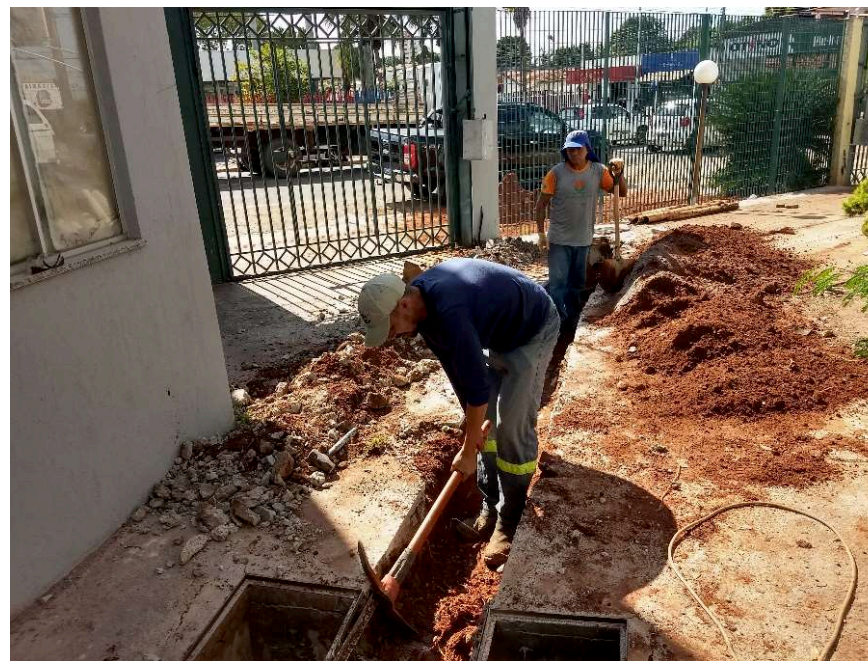

Detalhe do kit motor de portão eletrônico basculante.

Prevenção e combate a incêndio

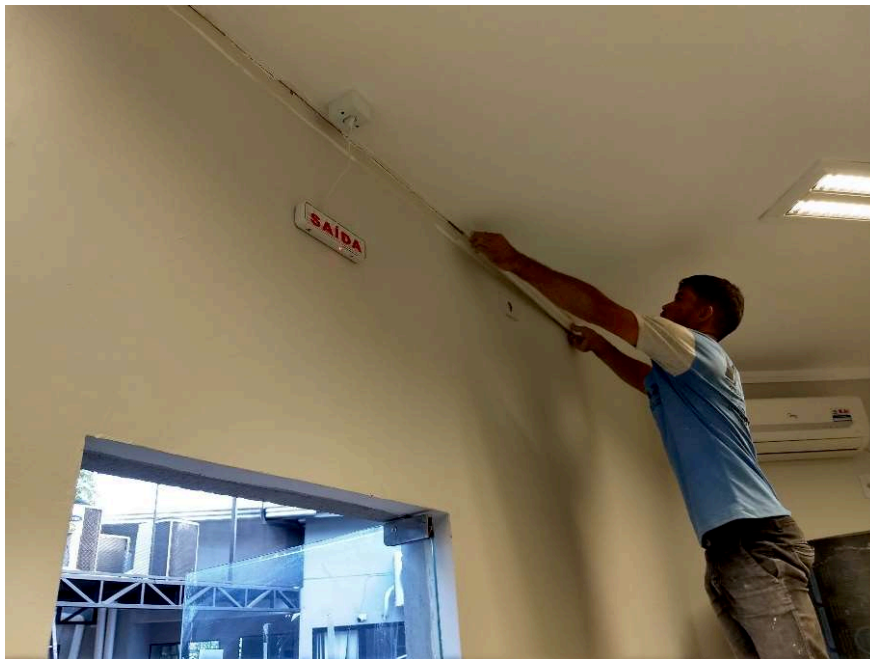

Detalhe de luminária de emergência, com lâmpadas LED de 2W.



Detalhe de extintor de incêndio portátil

Prevenção e combate a incêndio



Detalhe de adesivo de piso com demarcação de extintor.



Detalhe de barra antipânico, dupla, de acionamento radial.

Pisos



Detalhe do acabamento polido para piso de concreto.



Detalhe da execução de passeio com concreto moldado "in loco".

Pisos



Detalhe de pintura e demarcação de piso com tinta epóxi.



Vidros – Vidros Temperados – Espelhos



Detalhe da porta de abrir com mola hidráulica, em vidro temperado.

Pintura Externa e Interna – Muros



Detalhe da aplicação de textura acrílica em parede.

Acessibilidade



Detalhe do piso podotátil de concreto, assentado no passeio público.

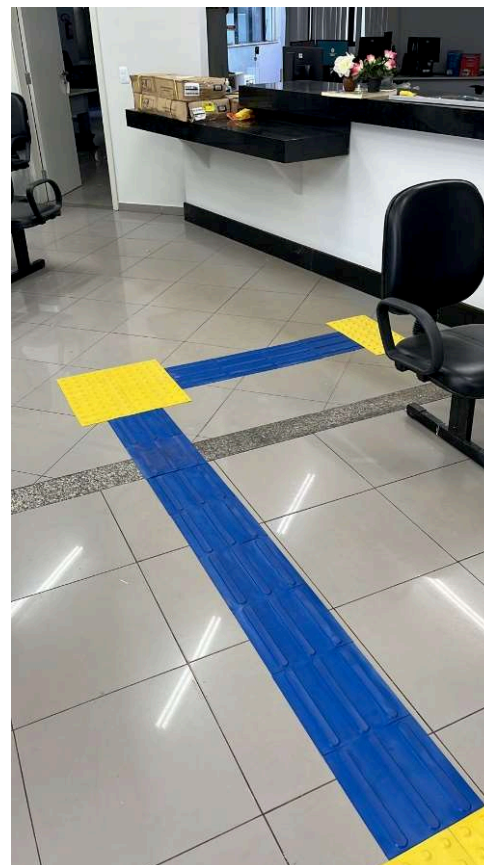

Detalhe de placa podotátil de borracha, assentada com cola.

Acessibilidade

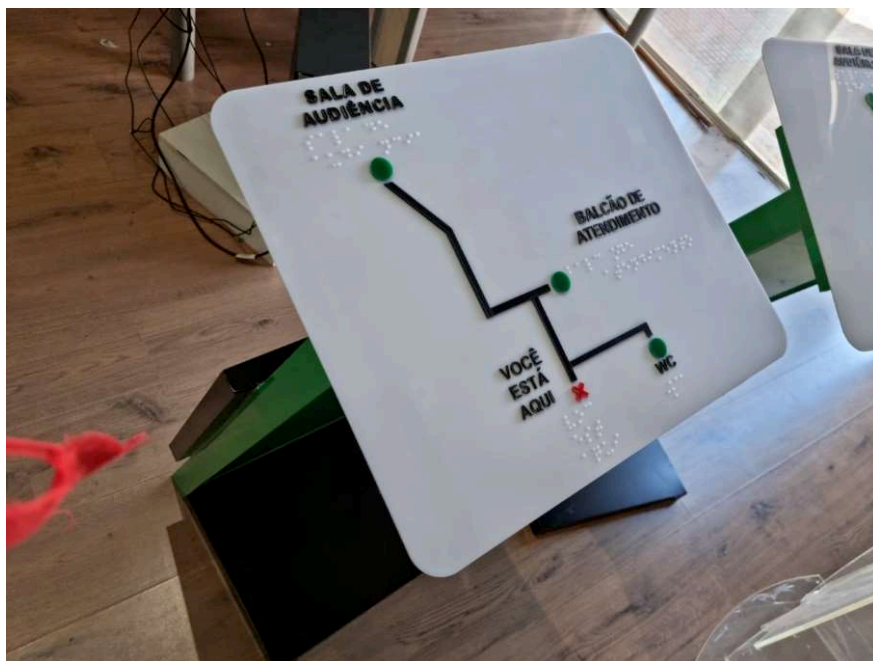

Detalhe de mesa tátil com pedestal em aço.



Aditivo

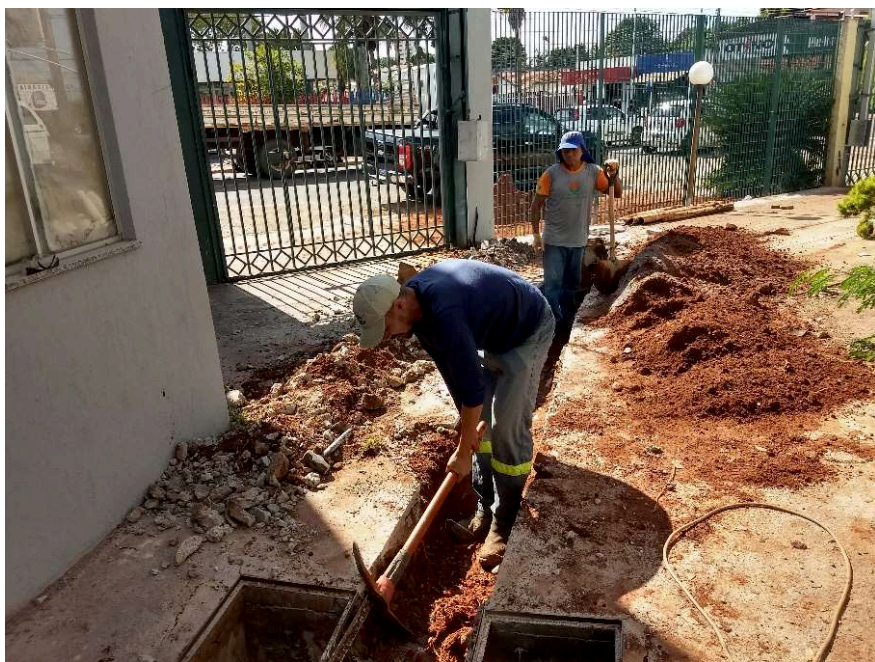

Detalhe de escavação manual de vala, para águas pluviais.



Detalhe de reaterro manual de valas com compactação mecanizada.

Aditivo



Detalhe de tubo PVC de esgoto predial.