

RELATÓRIO FOTOGRÁFICO

REFORMA DO TRIBUNAL REGIONAL DO TRABALHO DA 24ª REGIÃO

Medições 3 a 7

2º Termo Aditivo

09 de agosto de 2023

DADOS DA OBRA

- CONSTRUTORA RESPONSÁVEL: GOMES & AZEVEDO LTDA EPP
- RESPONSÁVEL PELA OBRA: EDILENE AFONSO DE AZEVEDO REGISTRO
- CAU/BR: 00A2277158 Visto RRT Nº 12696375
- VALOR GLOBAL DO CONTRATO: R\$ 1.246.896,43
- VALOR DO ADITIVO: R\$ 25.832,42
- VALOR DO CONTRATO SUPRIMIDO: R\$ 1.221.064,01
- CONTRATO Nº 01/2023
- TERMO ADITIVO Nº 24/2023
- TOMADA DE PREÇO Nº 04/2022
- PROAD 23350/2022
- PRAZO DE EXECUÇÃO: 7 MESES
- ORDEM DE INÍCIO DE SERVIÇOS: 06/01/2023
- FISCAL TITULAR: Eng. MARCELO NAKAO
- FISCAL SUBSTITUTO: Eng. ROBINSON ALT
- GESTOR DO CONTRATO: Eng. AMON MICAEL FERNANDES FLORES
- VALOR DA PARCELA MEDIDA: R\$ 387.741,38 (31,10%)
- SENDO R\$ 129.400,17 DE MÃO DE OBRA e R\$ 258.341,21 DE MATERIAIS
- VALOR ACUMULADO: R\$ 1.246.896,43 (100%)

LOCAÇÃO DE EQUIPAMENTOS



Canteiro de obras com os equipamentos

RETIRADA DE ENTULHOS

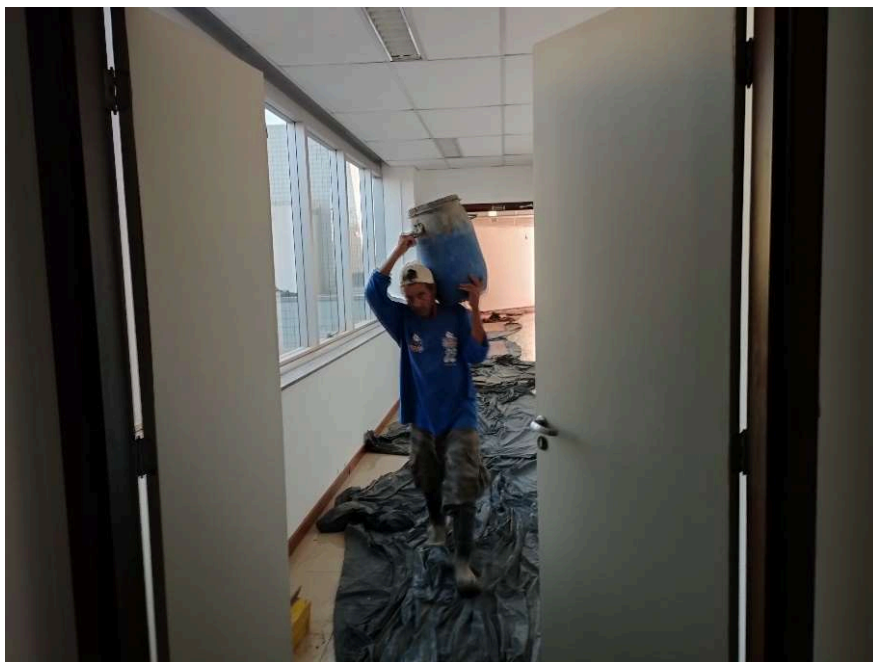

Transporte horizontal de entulho



RETIRADA DE ENTULHOS



Caçamba de entulho e lixoduto

IMPERMEABILIZAÇÃO - ESPELHO D'ÁGUA



Aplicação do prime e impermeabilização do espelho d'água com manta asfáltica

IMPERMEABILIZAÇÃO - ESPELHO D'ÁGUA



Teste de permeabilidade da manta asfáltica no espelho d'água

IMPERMEABILIZAÇÃO - ESPELHO D'ÁGUA



Proteção mecânica do espelho d'água com argamassa de cimento e areia

IMPERMEABILIZAÇÃO - ESPELHO D'ÁGUA



Revestimento cerâmico em pastilhas (5x5cm) aplicadas no espelho d'água

IMPERMEABILIZAÇÃO - ESPELHO D'ÁGUA



Revestimento cerâmico em pastilhas (5x5cm) aplicadas no espelho d'água

IMPERMEABILIZAÇÃO - ESPELHO D'ÁGUA



Instalação de soleira em granito



TRATAMIENTO DE JUNTAS



Tratamiento de junta



READEQUAÇÃO IMPERMEABILIZAÇÃO - TERRAÇO e COBERTURA

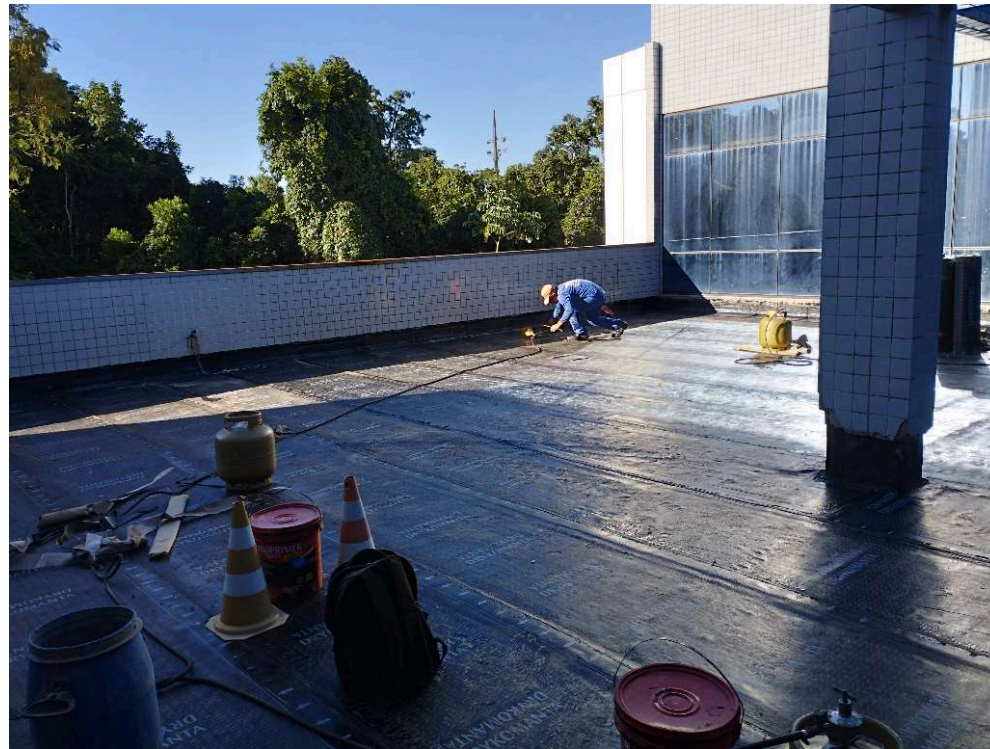

Aplicação de manta asfáltica no terraço

READEQUAÇÃO IMPERMEABILIZAÇÃO - TERRAÇO e COBERTURA



Proteção mecânica com argamassa no terraço

READEQUAÇÃO IMPERMEABILIZAÇÃO - TERRAÇO e COBERTURA



Piso porcelanato 60x60cm



READEQUAÇÃO IMPERMEABILIZAÇÃO - TERRAÇO e COBERTURA



Instalação do piso porcelanato no 5º andar

READEQUAÇÃO IMPERMEABILIZAÇÃO - TERRAÇO e COBERTURA



Instalação do piso porcelanato no 5º andar



READEQUAÇÃO IMPERMEABILIZAÇÃO - TERRAÇO e COBERTURA

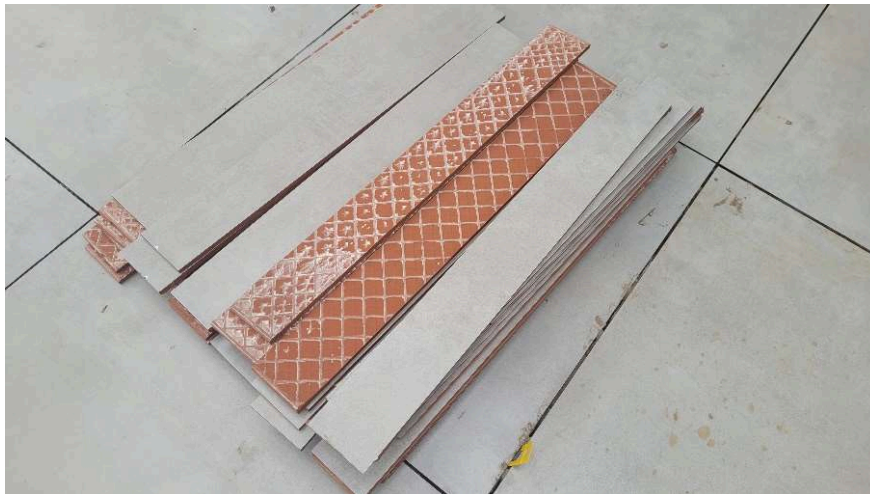

Instalação do rodapé em porcelanato



READEQUAÇÃO IMPERMEABILIZAÇÃO - TERRAÇO e COBERTURA



Instalação do rodapé em porcelanato

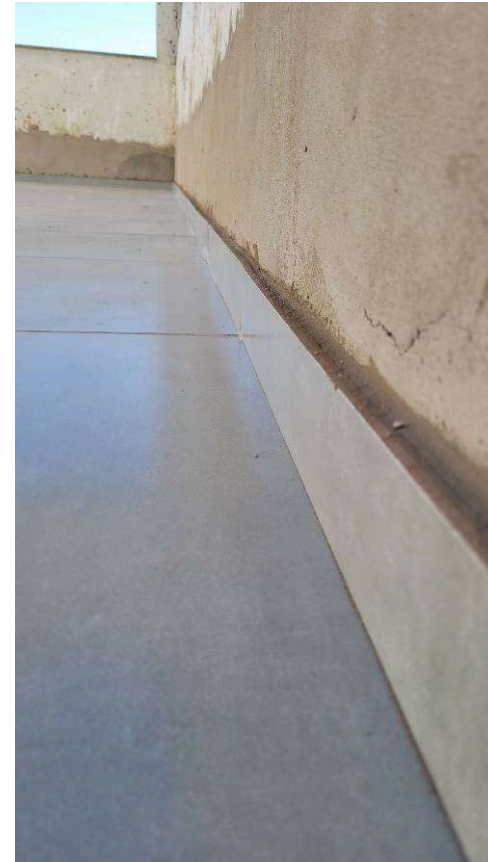

READEQUAÇÃO IMPERMEABILIZAÇÃO - TERRAÇO e COBERTURA



Aplicação de rejunte



READEQUAÇÃO IMPERMEABILIZAÇÃO - TERRAÇO e COBERTURA



Instalação do piso porcelanato no térreo

READEQUAÇÃO IMPERMEABILIZAÇÃO - TERRAÇO e COBERTURA

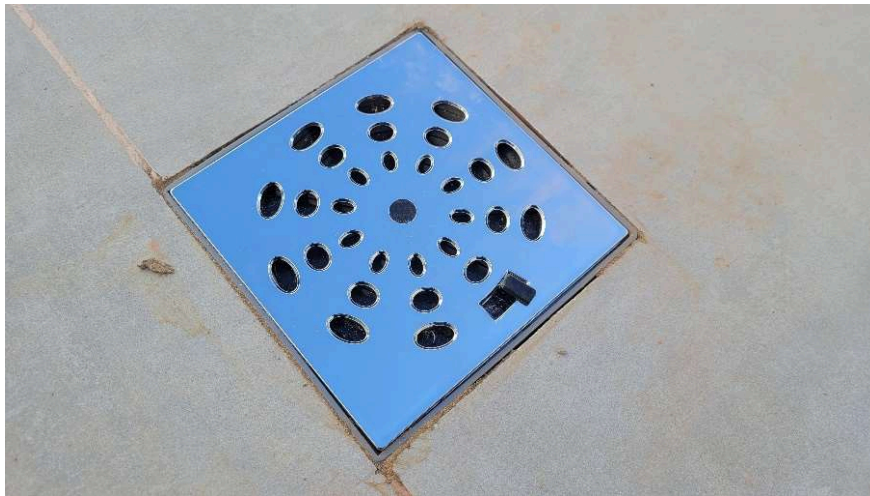

Ralo

Termo Aditivo



READEQUAÇÃO IMPERMEABILIZAÇÃO - TERRAÇO e COBERTURA



Remoção de luminárias e forro de gesso



READEQUAÇÃO IMPERMEABILIZAÇÃO - TERRAÇO e COBERTURA

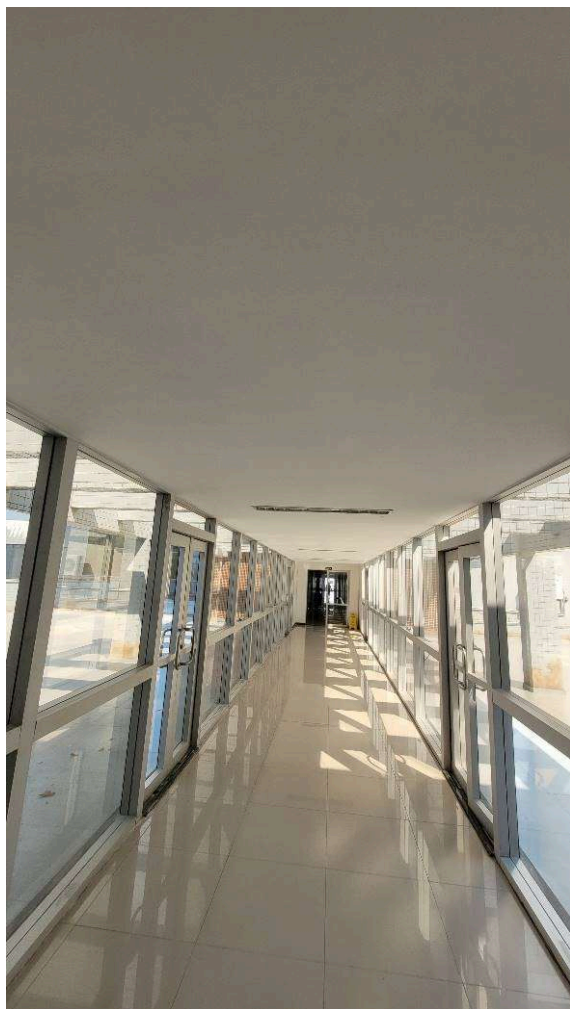

Reinstalação do forro de gesso e luminárias

READEQUAÇÃO IMPERMEABILIZAÇÃO - TERRAÇO e COBERTURA

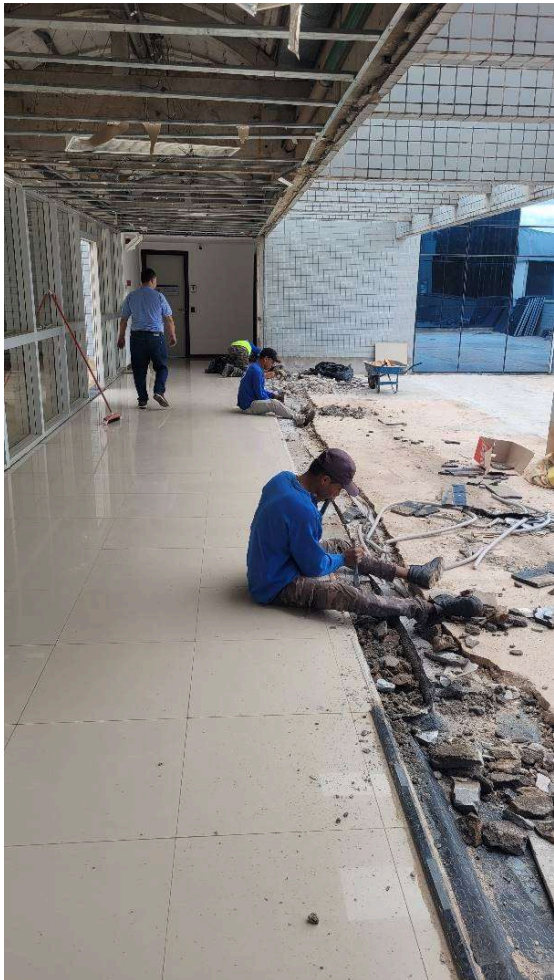

Impermeabilização com manta asfáltica

READEQUAÇÃO IMPERMEABILIZAÇÃO - TERRAÇO e COBERTURA



Proteção mecânica e assentamento do granito

READEQUAÇÃO IMPERMEABILIZAÇÃO - TERRAÇO e COBERTURA

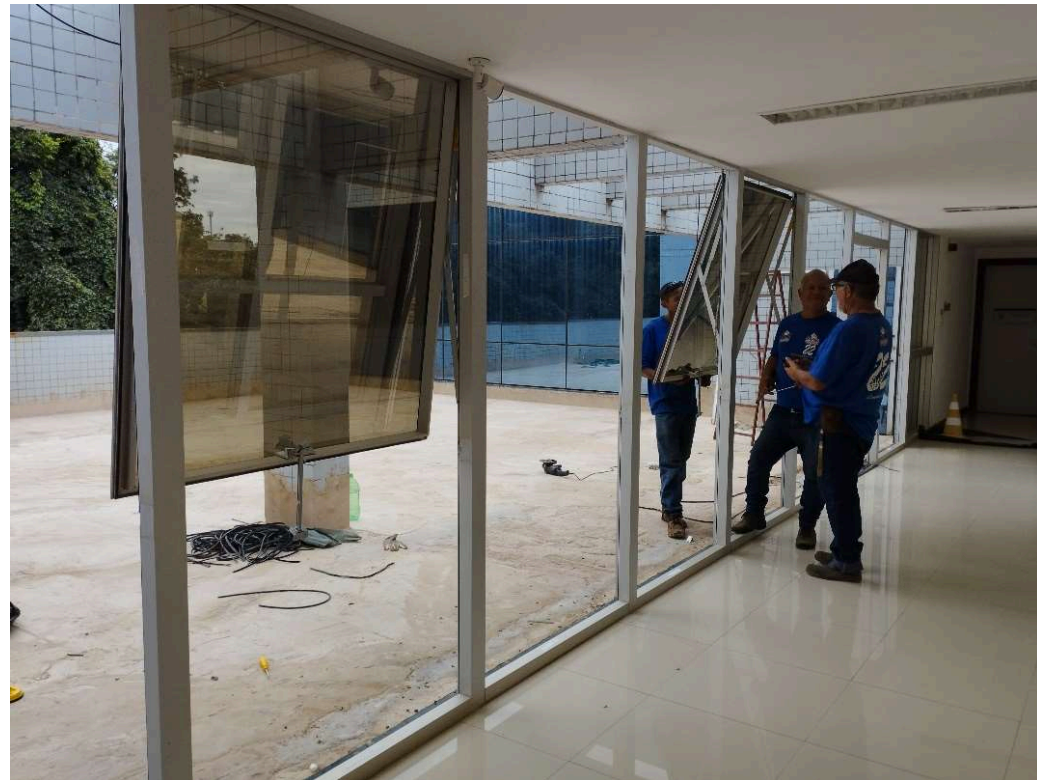

Retirada da cortina de vidro

READEQUAÇÃO IMPERMEABILIZAÇÃO - TERRAÇO e COBERTURA



Recolocação da cortina de vidro

READEQUAÇÃO IMPERMEABILIZAÇÃO - TERRAÇO e COBERTURA



Engenheira e técnico em cortina de vidro

